

19 de agosto de 2025
Ano XVIII - Nº 1.616 - R\$ 0,50

São Pedro da Aldeia realiza 1º Seminário de Enfrentamento à Violência Contra a Mulher

A Prefeitura de São Pedro da Aldeia vai realizar o 1º Seminário Municipal de Enfrentamento à Violência Contra a Mulher. O encontro será na quarta-feira (20), a partir das 14h, na Câmara Municipal. A participação é aberta aos servidores... **Pág 02**

Cabo Frio abre inscrições para o 1º Campeonato de Braço de Ferro para atletas PCD

As inscrições para a primeira edição do Campeonato de Braço de Ferro para atletas PCD amadores de Cabo Frio já estão abertas. A iniciativa inédita é uma realização da Prefeitura de Cabo Frio... **Pág 02**

Macaé se prepara para aderir ao Sistema Alerta Brasil

O município de Macaé se prepara para aderir ao "Sistema Alerta Brasil", gerenciado pela Polícia Rodoviária Federal. O projeto é um avançado sistema de monitoramento de tráfego e segurança pública, que integra e compartilha dados... **Pág 02**

Concurseiros poderão realizar provas com sensor de glicemia, bomba de insulina ou exame de mapa

O candidato a concurso público poderá utilizar, durante a aplicação de provas objetivas ou discursivas, sensor de glicemia, bomba de insulina ou exame MAPA (Monitorização Ambulatorial da Pressão Arterial). **Pág 53**

Iguaba Grande inicia Campanha de Resgate contra o HPV

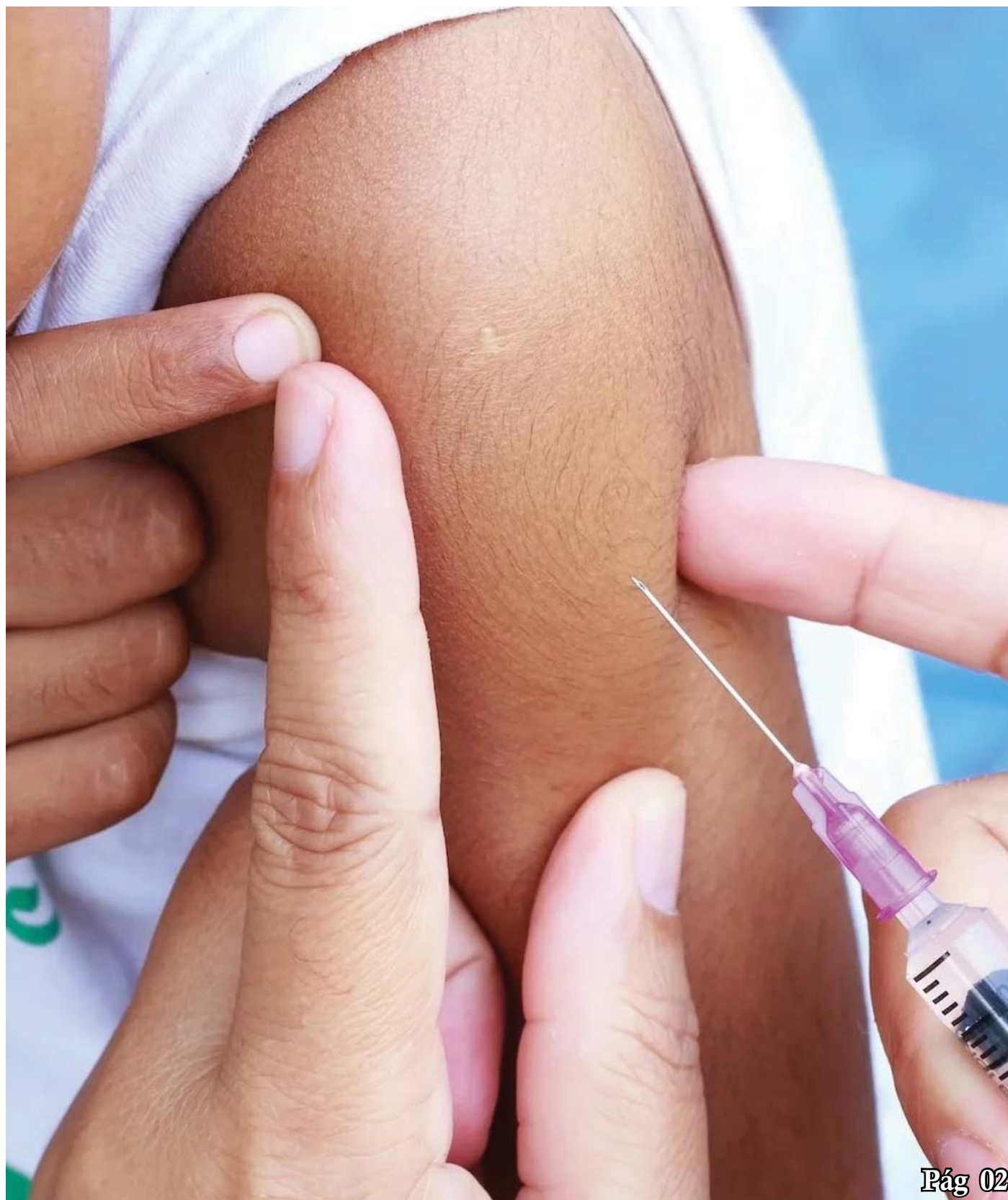

São Pedro da Aldeia realiza 1º Seminário de Enfrentamento à Violência Contra a Mulher

A Prefeitura de São Pedro da Aldeia vai realizar o 1º Seminário Municipal de Enfrentamento à Violência Contra a Mulher. O encontro será na quarta-feira (20), a partir das 14h, na Câmara Municipal. A participação é aberta aos servidores da Prefeitura e ao público geral. Os interessados devem se inscrever por meio de formulário on-line. A iniciativa é conduzida pela Secretaria de Assistência Social e Direitos Humanos.

Raquel Farias Gervazone, acontecerá em seguida.

Confira a programação do 1º Seminário Municipal de Enfrentamento à Violência Contra a Mulher:

14h – Abertura

14h40 – Palestra com assistente social e especialista em estudo em violência de gênero, Ludmila Roque

Tema: A importância da rede de apoio no enfrentamento à violência doméstica

15h20 – Perguntas e debates

15h30 – Palestra com a advogada Raquel Farias Gervazone

Tema: Lei Maria da Penha: desafios na aplicação e caminhos para garantir proteção efetiva às mulheres

16h10 – Perguntas e debates

16h50 – Coffee Break e Encerramento

Na programação, palestra com a assistente social e especialista em estudo em violência de gênero, Ludmila Roque, que abordará o tema “A importância da rede de apoio no enfrentamento à violência doméstica”. A temática “Lei Maria da Penha: desafios na aplicação e caminhos para garantir proteção efetiva às mulheres”, com a advogada

Iguaba Grande inicia Campanha de Resgate contra o HPV

A Prefeitura de Iguaba Grande, por meio da secretaria Municipal de Saúde, deu início à Campanha de Resgate contra o HPV, com o objetivo de ampliar a cobertura vacinal entre meninos e meninas de 9 a 19 anos, que ainda não receberam nenhuma dose da vacina. A imunização está disponível em todas as Unidades Básicas de Saúde (UBSs) do município, das 9h às 17h, e é gratuita.

A ação integra a estratégia nacional do Ministério da Saúde para resgatar adolescentes, que ainda não se vacinaram, já que, a partir de 2025, a faixa etária contemplada foi ampliada para jovens até 19 anos. A meta é vacinar pelo

menos 90% do público-alvo, reduzindo o risco de transmissão do vírus e prevenindo complicações graves.

O HPV (Papilomavírus Humano) é uma das infecções sexualmente transmissíveis mais comuns do mundo e está diretamente ligado ao desenvolvimento de diversos tipos de câncer, como o de colo do útero, vulva, pênis, ânus e orofaringe, além de verrugas genitais. A vacina é segura, eficaz e recomendada pela Organização Mundial da Saúde (OMS) como uma das principais formas de prevenção.

No Brasil, a imunização contra o HPV é ofertada pelo

Sistema Único de Saúde (SUS) e, desde 2024, a aplicação para crianças e adolescentes de 9 a 14 anos passou a ser em dose única, facilitando a adesão. Para jovens de 15 a 19 anos, a campanha atual oferece a oportunidade de iniciar o esquema vacinal e garantir a proteção.

Em Iguaba Grande, a secretaria de Saúde reforça a importância de pais e responsáveis levarem seus filhos para a vacinação, munidos de documento de identidade, cartão do SUS e carteira de vacinação. A medida é essencial para proteger a saúde individual e coletiva, prevenindo doenças e salvando vidas.

Macaé se prepara para aderir ao Sistema Alerta Brasil

O município de Macaé se prepara para aderir ao “Sistema Alerta Brasil”, gerenciado pela Polícia Rodoviária Federal. O projeto é um avançado sistema de monitoramento de tráfego e segurança pública, que integra e compartilha dados sobre veículos, cargas e passageiros. Com o uso de tecnologia de ponta, permite identificar veículos roubados, clonados ou com irregularidades, além de apoiar ações de fiscalização e combate à criminalidade.

Uma reunião sobre o assunto foi rea-

lizada na sede da Secretaria Municipal de Ordem Pública, na última sexta-feira (15). Estiveram presentes o Secretário Municipal de Ordem Pública, César Reis; o Secretário Executivo de Segurança, Tales Borges; os representantes da Secretaria Municipal de Mobilidade Urbana, Raphaela Linhares e Rui Paiva; os integrantes da Secretaria Municipal de Ciência e Tecnologia, Rômulo Miranda e João Batista; e o chefe da 8ª Delegacia da Polícia Rodoviária Federal, Luiz Carlos Procópio Rodrigues.

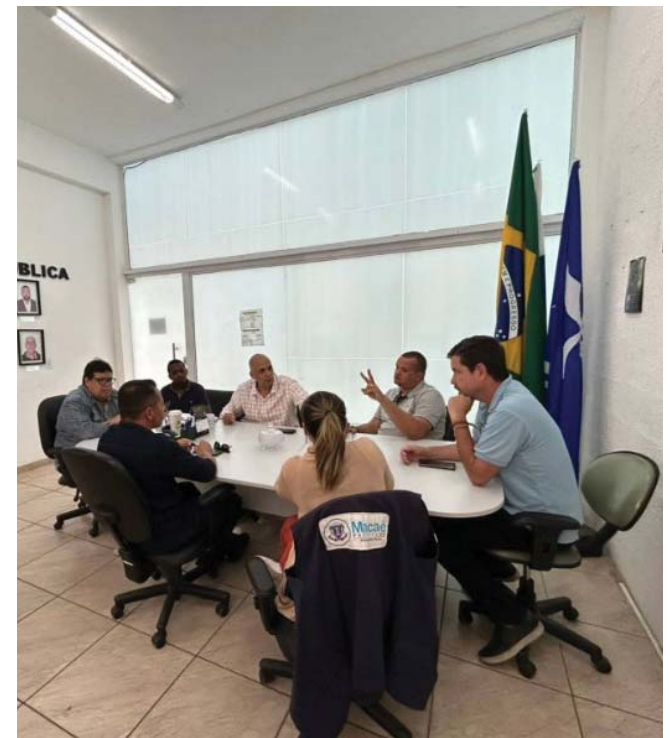

Cabo Frio abre inscrições para o 1º Campeonato de Braço de Ferro para atletas PCD

As inscrições para a primeira edição do Campeonato de Braço de Ferro para atletas PCD amadores de Cabo Frio já estão abertas. A iniciativa inédita é uma realização da Prefeitura de Cabo Frio, por meio da Secretaria Adjunta de Políticas Públicas da Pessoa com Deficiência e Autismo.

Os interessados podem se inscrever nas seguintes categorias do torneio: PCD em pé; PCD

sentado; PCD auditivo; PCD visual; PCD síndrome de Down; PCD paralisia cerebral e PCD autista. As inscrições podem ser feitas pelo WhatsApp (22) 99951-7331.

Os inscritos vão participar de duas etapas, a primeira delas marcada para o dia 6 de setembro, na quadra da Apae de Cabo Frio, em São Cristóvão, a partir das 10h. Na ocasião, haverá uma capacitação dos inscritos, com a realização de um torneio

profissional de exibição, que terá a presença de instrutores da Confederação Brasileira de Luta de Braço (CBLBH).

A fase decisiva da competição está prevista para o mês de dezembro. Até lá, haverá um período de treinamentos com os inscritos, que terá a supervisão de um instrutor da CBLBH. Os atletas poderão treinar na Academia Nanuque, com quem foi firmada uma parceria para o torneio.

LOGUS AMBIENTAL LTDA-ME

CNPJ: 07.766.805/0001-90

Site: www.logusnoticias.com.br

E-mail: logusnoticias@hotmail.com

Av. Edgar Gismonti, nº 90, Centro, Carmo-RJ

Cep: 28640-000

Tel: (22) 99251-8728

(Ligações e Whatsapp)

Circulação: Interior do Estado do Rio de Janeiro

Jornalista Responsável

André Salles - MTB 0036747/RJ

A direção do Jornal Logus não endossa, necessariamente, as opiniões emitidas em artigos ou matérias assinadas por seus colaboradores

Tiragem: 5.000 exemplares

Município de Araruama

Poder Executivo



18º EDITAL DE CONVOCAÇÃO DO PROCESSO SELETIVO SIMPLIFICADO Nº 002/2025

A **PREFEITURA MUNICIPAL DE ARARUAMA**, ESTADO DO RIO DE JANEIRO, no uso de suas atribuições legais e regimentais, **CONVOCA os candidatos habilitados e classificados no PROCESSO SELETIVO SIMPLIFICADO Nº 002/2025** DE CARÁTER TEMPORÁRIO, URGENTE E ESSENCIALISTA (de acordo com o inciso

V do artigo 73 da Lei nº9.504/1997) PARA SUBSTITUIR SERVIDORES EFETIVOS LICENCIADOS E AFASTADOS TEMPORARIAMENTE, relacionados no Anexo I deste Edital, observadas as seguintes condições:

DA ENTREGA DOS DOCUMENTOS

1. Os candidatos relacionados no Anexo I do presente Edital, deverão comparecer, pessoalmente, ou por intermédio de procurador, mediante procuração pública ou

particular com firma reconhecida em cartório, no dia 18 de Agosto de 2025, das 09:00h às 16:00h, na SECRETARIA MUNICIPAL DE SAÚDE, situada na Avenida Getúlio Vargas, s/nº - Centro, Araruama-RJ., CEP: 28.970-000 (AO LADO DA UPA), para apresentação e entrega dos documentos listados no Anexo I.

2. Caso o candidato não apresente a documentação original ou declaração falsa o mesmo será considerado INAPTO e desclassificado do Processo Seletivo.

MAQUEIRO

CLASS.	NOME	NASCIMENTO	TEMPO DE EXPERIÊNCIA		
			ANO	MÊS	DIA
31º	MAXIMINO DA CONCEIÇÃO DE SOUSA	12/02/1983	0	0	0

Araruama, 14 de agosto de 2025.

COMISSÃO DE PROCESSO SELETIVO

TERMO DE CIÊNCIA E RESPONSABILIDADE



Eu, _____, cargo: _____, matricula: _____, estou ciente que devido **às exigências do e-social** deverei encaminhar toda documentação e declaração necessárias para inclusão em folha de pagamento – constantes no **ANEXO I**, com cópias legíveis e preenchimento de todos os campos, estou ciente da responsabilidade de conferir a documentação do servidor(a): _____ que será entregue ao Departamento de Recursos Humanos para inclusão em folha, bem como se tais exigências não forem cumpridas impossibilitará a inclusão do(a) servidor (a) e declaro que confiro de acordo com o **checklist** abaixo:

- CONFERI, E CONSTAM AS DOCUMENTAÇÕES LISTADAS NO ANEXO I.**
- CONFERI AS FOTOCÓPIAS DOS DOCUMENTOS LISTADOS NO ANEXO I, E ESTÃO LEGÍVEIS.**
- CONFERI AS DECLARAÇÕES DE ACUMULAÇÃO E NÃO ACUMULAÇÃO DE CARGO E A DECLARAÇÃO DE BENS ESTÃO DEVIDAMENTE PREENCHIDAS - DATADAS E ASSINADAS PELO SERVIDOR (A).**
- CONFERI E TODAS AS INFORMAÇÕES DA FICHA DE INFORMAÇÕES CADASTRAIS ESTÃO CORRETAMENTE PREENCHIDAS, DATADAS E ASSINADAS, E CONFORME A DOCUMENTAÇÃO COMPROBATÓRIA.**
- CONFERI A VERACIDADE DA DECLARAÇÃO DE ACUMULAÇÃO, CONFORME ORIENTAÇÃO DO TCE-RJ.**
- REALIZEI A QUALIFICAÇÃO CADASTRAL DO(A) SERVIDOR (A) NO SITE: <<http://consultacadastral.inss.gov.br/Esocial>>.**



TODOS OS ITENS DO CHECKLIST DEVERÃO SER ASSINALADOS DE FORMA IDÊNTICA A IMAGEM ANTERIOR.

Araruama, _____ de _____ de 20____.

Assinado do Responsável



Município de Araruama

Poder Executivo



ANEXO I - DOCUMENTAÇÃO

- IDENTIDADE E/OU IDENTIDADE FUNCIONAL;
- 1 FOTO 3X4;
- TÍTULO DE ELEITOR E COMPROVANTE DE QUITAÇÃO ELEITORAL (internet);
- CPF E COMPROVANTE DE REGULARIDADE DE CPF(internet);
- Nº PIS/PASEP OU DECLARAÇÃO QUE NÃO POSSUI;
- COMPROVANTE DE RESIDÊNCIA;
- COMPROVANTE DE CONTA BANCÁRIA DO BRA-

DESCO;

- CERTIFICADO DE RESERVISTA (SE HOMEM) ATÉ 45 ANOS;
- CARTEIRA DE TRABALHO COM DATA DE EMISSÃO;
- CERTIDÃO DE NASCIMENTO OU CASAMENTO;
- COMPROVANTE DE ESCOLARIDADE/ESPECIALIDADE EXIGIDO PARA O CARGO;
- COMPROVANTE DA HABILITAÇÃO ESPECÍFICA, QUANDO O CARGO EXIGIR;
- DECLARAÇÃO DE ACUMULAÇÃO OU NÃO ACUMULAÇÃO DE CARGO (preenchimento obrigatório);

• COMPROVANTE DEMONSTRANDO QUE HOUVE A CONSULTA DA VERACIDADE DA DECLARAÇÃO ACIMA E A SITUAÇÃO DE ACÚMULO SE ENCONTRA REGULAR (SITE: <https://www.tcerj.tc.br/consultaprocessos/atosdepersonalvinculoservidor>).

• COMPROVANTE QUE FOI REALIZADA A QUALIFICAÇÃO CADASTRAL DO SERVIDOR (A) (SITE: <http://consultacadastral.inss.gov.br/Esocial>);

• DECLARAÇÃO DE BENS (preenchimento obrigatório);

• INFORMAÇÕES CADASTRAIS;

OBS: Comprovante para recebimento de salário família: filhos até 06 anos de idade - certidão de nascimento e cartão de vacinação. Após 06 anos – apresentar certidão de nascimento e escolaridade.

46º EDITAL DE CONVOCAÇÃO DO PROCESSO SELETIVO SIMPLIFICADO Nº 012/2024

A PREFEITURA MUNICIPAL DE ARARUAMA, ESTADO DO RIO DE JANEIRO, no uso de suas atribuições legais e regimentais, **CONVOCA os candidatos habilitados e classificados no PROCESSO SELETIVO SIMPLIFICADO Nº 012/2024** DE CARÁTER TEMPORÁRIO, URGENTE E ESSENCIALISTA (de acordo com o inciso

V do artigo 73 da Lei nº9.504/1997) PARA SUBSTITUIR SERVIDORES EFETIVOS LICENCIADOS E AFASTADOS TEMPORARIAMENTE, relacionados no Anexo I deste Edital, observadas as seguintes condições:

DA ENTREGA DOS DOCUMENTOS

1. Os candidatos relacionados no Anexo I do presente Edital, deverão comparecer, pessoalmente, ou por intermédio de procurador, mediante procuração pública ou

particular com firma reconhecida em cartório, no dia 18 de agosto de 2025, das 09:00h às 16:00h, na SECRETARIA MUNICIPAL DE SAÚDE, situada na Avenida Getúlio Vargas, s/nº - Centro, Araruama-RJ, (AO LADO DA UPA), para apresentação e entrega dos documentos listados no Anexo I.

2. Caso o candidato não apresente a documentação original ou declaração falsa o mesmo será considerado INAPTO e desclassificado do Processo Seletivo.

CUIDADOR

CLASS.	NOME	NASCIMENTO	ESPECIALIZAÇÃO	TEMPO DE EXPERIÊNCIA		
				ANO	MÊS	DIA
73º	MICHELLE FREIRE DA SILVA	28/11/1993	COMPROVADA	0	0	0
74º	JESSICA ALVES PELOGIA	03/02/1995	COMPROVADA	0	0	0

Araruama, 14 de agosto de 2025.

COMISSÃO DE PROCESSO SELETIVO



TERMO DE CIÊNCIA E RESPONSABILIDADE

Eu, _____, cargo: _____, matrícula: _____, estou ciente que devido **às exigências do e-social** deverei encaminhar toda documentação e declaração necessárias para inclusão em folha de pagamento – constantes no **ANEXO I**, com cópias legíveis e preenchimento de todos os campos, estou ciente da responsabilidade de conferir a documentação do servidor(a): _____ que será entregue ao Departamento de Recursos Humanos para inclusão em folha, bem como se tais exigências não forem cumpridas impossibilitará a inclusão do(a) servidor(a) e declaro que confiro de acordo com o checklist abaixo:

- CONFIRI E CONSTAM AS DOCUMENTAÇÕES LISTADAS NO ANEXO I.
- CONFIRI AS FOTOCOPIAS DOS DOCUMENTOS LISTADOS NO ANEXO I, E ESTÃO LEGÍVEIS.
- CONFIRI AS DECLARAÇÕES DE ACUMULAÇÃO E NÃO ACUMULAÇÃO DE CARGO E A DECLARAÇÃO DE BENS ESTÃO DEVIDAMENTE PREENCHIDAS - DATADAS E ASSINADAS PELO SERVIDOR (A).
- CONFIRI E TODAS AS INFORMAÇÕES DA FICHA DE INFORMAÇÕES CADASTRAIS ESTÃO CORRETAMENTE PREENCHIDAS, DATADAS E ASSINADAS, E CONFORME A DOCUMENTAÇÃO COMPROBATORIA.
- CONFIRI A VERACIDADE DA DECLARAÇÃO DE ACUMULAÇÃO, CONFORME ORIENTAÇÃO DO TCE-RJ.
- REALIZEI A QUALIFICAÇÃO CADASTRAL DO(A) SERVIDOR (A) NO SITE: <<http://consultacadastral.inss.gov.br/Esocial>>.

TODOS OS ITENS DO CHECKLIST DEVERÃO SER ASSINALADOS DE FORMA IDÊNTICA A IMAGEM ANTERIOR.

Araruama, _____ de _____ de 20____, _____ Assinado do Responsável

Município de Araruama

Poder Executivo



ANEXO I - DOCUMENTAÇÃO

- IDENTIDADE E/OU IDENTIDADE FUNCIONAL;
- 1 FOTO 3X4;
- TÍTULO DE ELEITOR E COMPROVANTE DE QUITAÇÃO ELEITORAL (internet);
- CPF E COMPROVANTE DE REGULARIDADE DE CPF(internet);
- Nº PIS/PASEP OU DECLARAÇÃO QUE NÃO POSSUI (OBRIGATÓRIO INFORMAR O NÚMERO QUE CONSTA NO "MEU INSS");
- COMPROVANTE DE RESIDÊNCIA;
- COMPROVANTE DE CONTA BANCÁRIA DO BRA-

DESCO;

- CERTIFICADO DE RESERVISTA (SE HOMEM) ATÉ 45 ANOS;
- CARTEIRA DE TRABALHO COM DATA DE EMISSÃO;
- CERTIDÃO DE NASCIMENTO OU CASAMENTO;
- COMPROVANTE DE ESCOLARIDADE/ESPECIALIDADE EXIGIDO PARA O CARGO;
- COMPROVANTE DA HABILITAÇÃO ESPECÍFICA, QUANDO O CARGO EXIGIR;
- DECLARAÇÃO DE ACUMULAÇÃO OU NÃO ACUMULAÇÃO DE CARGO (preenchimento obrigatório);

• COMPROVANTE DEMONSTRANDO QUE HOUE A CONSULTA DA VERACIDADE DA DECLARAÇÃO ACIMA E A SITUAÇÃO DE ACÚMULO SE ENCONTRA REGULAR (SITE: <https://www.tcerj.tc.br/consultaprocessos/atosdepersonal/vinculosservidor>).

• COMPROVANTE QUE FOI REALIZADA A QUALIFICAÇÃO CADASTRAL DO SERVIDOR (A)(SITE: <http://consultacadastral.inss.gov.br/Esocial>);

• DECLARAÇÃO DE BENS (preenchimento obrigatório);

• INFORMAÇÕES CADASTRAIS;

OBS: Comprovante para recebimento de salário família: filhos até 06 anos de idade - certidão de nascimento e cartão de vacinação. Após 06 anos – apresentar certidão de nascimento e escolaridade.

65º EDITAL DE CONVOCAÇÃO DO PROCESSO SELETIVO SIMPLIFICADO Nº 016/2024

A **PREFEITURA MUNICIPAL DE ARARUAMA**, ESTADO DO RIO DE JANEIRO, no uso de suas atribuições legais e regimentais, **CONVOCA os candidatos habilitados e classificados no PROCESSO SELETIVO SIMPLIFICADO Nº 016/2024** DE CARÁTER TEMPORÁRIO, URGENTE E ESSENCIALISTA (de acordo com o inciso

V do artigo 73 da Lei nº9.504/1997) PARA SUBSTITUIR SERVIDORES EFETIVOS LICENCIADOS E AFASTADOS TEMPORARIAMENTE, relacionados no Anexo I deste Edital, observadas as seguintes condições:

DA ENTREGA DOS DOCUMENTOS

1. Os candidatos relacionados no Anexo I do presente Edital, deverão comparecer, pessoalmente, ou por intermédio de procurador, mediante procuração pública ou

particular com firma reconhecida em cartório, no dia 18 de agosto de 2025, das 09:00h às 16:00h, na SECRETARIA MUNICIPAL DE SAÚDE, situada na Avenida Getúlio Vargas, s/nº - Centro, Araruama-RJ (AO LADO DA UPA), para apresentação e entrega dos documentos listados no Anexo I.

2. Caso o candidato não apresente a documentação original ou declaração falsa o mesmo será considerado INAPTO e desclassificado do Processo Seletivo.

TÉCNICO DE ENFERMAGEM 44H

CLASS.	NOME	NASCIMENTO	TÉC.	TEMPO DE EXPERIÊNCIA		
				ANO	MÊS	DIA
314º	CARLOS ALBERTO SANTOS BARROS DE OLIVEIRA	15/08/1985	OK	2	5	10
315º	PAMELA TAVARES RESENDE MORAES	17/05/1997	OK	2	5	10
316º	DANIELLA BATISTA PEREIRA	19/06/1996	OK	2	5	9
317º	RENATA NAZARETH DUARTE	13/11/1979	OK	2	5	4
318º	WELITHA SAMY DE AGUIAR CARVALHO	22/02/1978	OK	2	5	3
319º	BARBARA MARTA ROSA VASCONCELLOS	17/12/1992	OK	2	5	1

Araruama, 14 de agosto de 2025.

COMISSÃO DE PROCESSO SELETIVO



TERMO DE CIÊNCIA E RESPONSABILIDADE

Eu, _____, cargo: _____, matrícula: _____, estou ciente que devido **às exigências do e-social** (deverei encaminhar toda documentação e declaração necessárias para inclusão em folha de pagamento – constantes no **ANEXO I** com cópias legíveis e preenchimento de todos os campos, estou ciente da responsabilidade de conferir a documentação do servidor(a); que será entregue ao Departamento de Recursos Humanos para inclusão em folha, bem como se tais exigências não forem cumpridas impossibilitará a inclusão do(a) servidor (a) e deixo que conterei de acordo com o checklist abaixo:

- CONFERI, E CONSTAM AS DOCUMENTAÇÕES LISTADAS NO ANEXO I.
- CONFERI AS FOTOCOPIAS DOS DOCUMENTOS LISTADOS NO ANEXO I, E ESTÃO LEGÍVEIS.
- CONFERI AS DECLARAÇÕES DE ACUMULAÇÃO E NÃO ACUMULAÇÃO DE CARGO E A DECLARAÇÃO DE BENS ESTÃO DEVIDAMENTE PREENCHIDAS - DATADAS E ASSINADAS PELO SERVIDOR (A).
- CONFERI E TODAS AS INFORMAÇÕES DA FICHA DE INFORMAÇÕES CADASTRAIS ESTÃO CORRETAMENTE PREENCHIDAS, DATADAS E ASSINADAS, E CONFORME A DOCUMENTAÇÃO COMPROBATORIA.
- CONFERI A VERACIDADE DA DECLARAÇÃO DE ACUMULAÇÃO, CONFORME ORIENTAÇÃO DO TCE-RJ.
- REALIZEI A QUALIFICAÇÃO CADASTRAL DO(A) SERVIDOR (A) NO SITE: [-http://consultacadastral.inss.gov.br/Esocial](http://consultacadastral.inss.gov.br/Esocial).

TODOS OS ITENS DO CHECKLIST DEVERÃO SER ASSINALADOS DE FORMA IDENTICA A IMAGEM ANTERIOR.

Araruama, _____ de _____ de 20____, _____ Assinado do Responsável

**ANEXO I - DOCUMENTAÇÃO**

- IDENTIDADE E/OU IDENTIDADE FUNCIONAL;
- 1 FOTO 3X4;
- TÍTULO DE ELEITOR E COMPROVANTE DE QUITAÇÃO ELEITORAL (internet);
- CPF E COMPROVANTE DE REGULARIDADE DE CPF(internet);
- Nº PIS/PASEP OU DECLARAÇÃO QUE NÃO POSSUI(OBRIGATÓRIO INFORMAR O NÚMERO QUE CONSTA NO "MEU INSS";
- COMPROVANTE DE RESIDÊNCIA;
- COMPROVANTE DE CONTA BANCÁRIA DO BRA-

DESCO;

- CERTIFICADO DE RESERVISTA (SE HOMEM) ATÉ 45 ANOS;
- CARTEIRA DE TRABALHO COM DATA DE EMISSÃO;
- CERTIDÃO DE NASCIMENTO OU CASAMENTO;
- COMPROVANTE DE ESCOLARIDADE/ESPECIALIDADE EXIGIDO PARA O CARGO;
- COMPROVANTE DA HABILITAÇÃO ESPECÍFICA, QUANDO O CARGO EXIGIR;
- DECLARAÇÃO DE ACUMULAÇÃO OU NÃO ACUMULAÇÃO DE CARGO (preenchimento obrigatório);

• COMPROVANTE DEMONSTRANDO QUE HOUE A CONSULTA DA VERACIDADE DA DECLARAÇÃO ACIMA E A SITUAÇÃO DE ACÚMULO SE ENCONTRA REGULAR (SITE: <https://www.tcerj.tc.br/consultaprocessos/atosdepeessoal/vinculosservidor>).

• COMPROVANTE QUE FOI REALIZADA A QUALIFICAÇÃO CADASTRAL DO SERVIDOR (A)(SITE: <http://consultacadastral.inss.gov.br/Esocial>);

• DECLARAÇÃO DE BENS (preenchimento obrigatório);

• INFORMAÇÕES CADASTRAIS;

OBS: Comprovante para recebimento de salário família: filhos até 06 anos de idade - certidão de nascimento e cartão de vacinação. Após 06 anos – apresentar certidão de nascimento e escolaridade.

EXTRATO**CONTRATO DE AQUISIÇÃO Nº 05/SEPOL/2025**

Contrato regido pela Lei Federal nº 14.133/21 e pelos decretos municipais aplicáveis.

PARTES:

Contratante: **Município de Araruama (Secretaria Municipal de Política Social, Trabalho e Habitação – SEPOL);**

Contratada: **ATX DISTRIBUIDORA DE PRODUTOS E SERVIÇOS LTDA** (CNPJ: 37.566.396/0001-49).

OBJETO: **Contratação de empresa para fornecimento de Gêneros Alimentícios (LEITE EM PÓ INTEGRAL 400g)** que serão distribuídos aos usuários assistidos em atendimento e/ou acompanhados pelos serviços socio-assistenciais da Secretaria Municipal de Política Social, Trabalho e Habitação – SEPOL, nas condições estabelecidas no Termo de Referência e nos anexos do edital.

VALOR GLOBAL: R\$ 205.050,00 (duzentos e cinco mil e cinquenta reais).

A presente despesa será efetuada através dos:

Natureza da Despesa: 33.90.30.00.00

Fonte de Recurso: 1.704.0000.0000 e 1.705.0000.000

Programa de Trabalho: 08.122.046.2.030

PROCESSO ADMINISTRATIVO: 6518/2025

PREGÃO ELETRÔNICO: 029/2025

PRAZO: O prazo de vigência do contrato será de 12 (doze) meses a contar da sua assinatura e poderá ser renovado de acordo com o artigo 107 da Lei Federal 14.133/2021 e reajustado a cada data-aniversário de acordo com o IGP-M acumulado.

DATA DE CELEBRAÇÃO: 17 de julho de 2025.

EXTRATO**TERMO DE ADITAMENTO 002/2025 AO CONTRATO DE PRESTAÇÃO DE SERVIÇOS Nº 18/SEPOL/2023****PARTES:**

Contratante: Município de Araruama (Secretaria Municipal de Política Social, Trabalho e Habitação – SEPOL);

Contratada: **CUNHA PARAÍSO AMBIENTAL – CNPJ: 36.016.602/0001-84**

OBJETO: **Alteração contratual, almejando também o reajuste correspondente a 5,351170% do valor do respectivo contrato, com base no índice do IPCA, conforme previsão contratual, sendo o valor unitário de R\$ 53,95 para o quantitativo total de 110.000kg, totalizando o montante de R\$ 5.934.500,00 (cinco milhões novecentos e trinta e quatro mil e quinhentos reais), de acordo com a justificativa apresentada pela empresa e anuência da SEPOL.**

VALOR: O valor total do presente Termo de Aditamento é de R\$ 5.934.500,00 (cinco milhões novecentos e trinta e quatro mil e quinhentos reais).

A presente despesa será efetuada através de:

PT – 07.01.001.08.122.0046.2.030; ED – 3.3.90.39.00.00.00; Fonte de Recurso – 1704

PT – 07.01.001.08.122.0046.2.030; ED – 3.3.90.39.00.00.00; Fonte de Recurso – 1705

PT – 07.01.001.08.122.0046.2.193; ED – 3.3.90.39.00.00.00; Fonte de Recurso – 1704

PT – 07.01.001.08.122.0046.2.193; ED – 3.3.90.39.00.00.00; Fonte de Recurso – 1705

Processo Administrativo: 12570/2024

PRAZO: O presente termo de aditamento terá o prazo contratual de 12 (doze) meses, a contar de 03 de setembro de 2025 e a terminar em 03 de setembro de 2026.

DATA DE CELEBRAÇÃO: 07 de agosto de 2025.

TERMO DE ADITAMENTO Nº 02/2025 AO CONTRATO DE PRESTAÇÃO DE SERVIÇOS Nº 154/2023, NA FORMA ABAIXO:

Pelo presente instrumento particular, de um lado o **FUNDO ESPECIAL DA PROCURADORIA GERAL DO MUNICÍPIO DE ARARUAMA**, Estado do Rio de Janeiro, pessoa jurídica, com sede no Paço Municipal, situado na Avenida John Kennedy, nº 120, Centro, nesta Cidade, inscrito no CNPJ sob o nº 29.088.855/0001-06, neste ato representado pelo Ilmo. Presidente do Fundo, Sr. **Ronan Senna Gomes**, residente e domiciliado em Saquarema/RJ, e pela Tesoureira, Srª **Andréa Vieira da Silva**, residente e domiciliada nesta Cidade, como CONTRATANTE, e a sociedade empresária **DIGICONT SERVIÇOS CONTÁBEIS LTDA**, pessoa jurídica de direito privado, inscrita no CNPJ sob o nº 09.150.440/0001-08, com sede estabelecida na Avenida John Kennedy, nº 115, sala 02, Centro, Araruama/RJ, CEP: 28.979-087, neste ato por seu representante legal, Sr. Geneval Marins Nogueira, por si ou por seu procurador com poderes expressos para este mister, doravante denominada CONTRATADA, por conta do que restou demonstrado nos autos do processo administrativo nº 14.708/2025, resolvem **aditar o Contrato de Prestação de Serviços nº 154/2023**, com execução contínua, sem interrupção, para do mesmo passar a constar as seguintes alterações:

CLÁUSULA PRIMEIRA: DO OBJETO

Os CONTRATANTES acima qualificados aditam o contrato de prestação de serviços cujo objeto consiste na contratação de pessoa jurídica, para prestar assessoria contábil, visando atender a demanda do Fundo Especial da Procuradoria Geral do Município de Araruama/RJ, pelo período de 12 (doze) meses, conforme especificações constantes nos autos do processo administrativo nº 14.708/2025.

CLÁUSULA SEGUNDA: DA PRORROGAÇÃO DO PRAZO

Considerando a justificativa apresentada nos autos do processo administrativo nº 14.708/2025, com fundamento no art. 57, inciso II, da Lei Federal nº 8.666/1993, e suas alterações posteriores, fica prorrogado o prazo de vigência do Contrato de Prestação de Serviços nº 154/2023, por novo período de 12 (doze) meses, a contar de 19 de agosto de 2025 e a terminar em 19 de agosto de 2026, haja vista

Município de Araruama

Poder Executivo

Continuação Pág. 6 - TERMO DE ADITAMENTO Nº 02/2025

que a não renovação comprometeria a execução dos serviços prestados, aliando-se ao fato de tratar-se de serviços de natureza contínua, sem condições de interrupção.

CLÁUSULA TERCEIRA: DO REAJUSTE

O presente Aditivo tem por objeto a alteração contratual, almejando também o reajuste correspondente a 5,351170% do valor do respectivo contrato, com base no índice do IPCA, conforme previsão contratual, sendo o valor mensal de R\$ 4.706,43 (quatro mil setecentos e seis reais e quarenta e três centavos), totalizando o montante de R\$ 56.477,16 (cinquenta e seis mil quatrocentos e setenta e sete reais e dezesseis centavos), de acordo com a justificativa apresentada pela empresa e anuência do Fundo Especial da Procuradoria Geral.

PARÁGRAFO ÚNICO. Para o exercício financeiro de 2025 os recursos orçamentários e financeiros para a liquidação do presente objeto estão alocados à conta das seguintes dotações: PT 14.01.01.04.122.003.030, ED 3.3.90.39.99, Fonte de Recursos 1500 e 15000, Empenho

nº258/2025, no valor de R\$ 21.022,05 (vinte e um mil vinte e dois reais e cinco centavos).

CLÁUSULA QUARTA: DAS DEMAIS CLÁUSULAS CONTRATUAIS

Com exceção das alterações introduzidas por este Termo, ficam ratificadas todas as demais cláusulas e condições do contrato ora aditado, do qual o presente aditamento passa a fazer parte integrante para todos os efeitos de direito.

CLÁUSULA QUINTA: DOS EFEITOS DO PRESENTE ADITAMENTO

O contratante se obriga a providenciar a publicação do extrato deste instrumento contratual, dentro do prazo especificado na legislação vigente, ficando condicionada a eficácia do Contrato à respectiva publicação.

E, por estarem justos, contratados e devidamente aditados, firmam o presente instrumento em 05 (cinco)

vias de igual teor e forma.

Araruama, 11 de agosto de 2025.

FUNDO ESPECIAL DA PROCURADORIA GERAL DO MUNICÍPIO

RONAN SENNA GOMES
Presidente do Fundo

ANDRÉA VIEIRA DA SILVA
Tesoureira

DIGICONT SERVIÇOS CONTÁBEIS LTDA

Geneval Marins Nogueira
Representante Legal

Testemunhas:

Nome/CPF:

Nome/CPF:

RESULTADO PRELIMINAR DO PROCESSO SELETIVO SIMPLIFICADO Nº 011/2025

PROFISSIONAL DE APOIO ESCOLAR

A **PREFEITURA MUNICIPAL DE ARARUAMA**, Estado do Rio de Janeiro, EM conformidade com a Lei Municipal nº 2.705 de 2025, torna público o **resultado preliminar do Processo Seletivo Simplificado para formação de cadastro de reserva de PROFISSIONAL DE APOIO ESCOLAR**, na forma do item 7.1 do edital nº 11 de agosto de 2025.

1. Acerca do Recurso

1.1 O presente ato torna público o resultado preliminar do Processo Seletivo Simplificado referente ao Edital nº 11 de 2025, o qual se destina à formação do cadastro de reservas do cargo Profissional de Apoio Escolar.

1.2 Divulgado o resultado preliminar e, havendo inconformidade com o resultado apresentado, pode o candidato interpor recurso exclusivamente online no site www.educacaoararuama.rj.gov.br.

1.2.1 Em observância ao disposto do item 8.2, devem constar no recurso o objeto e o motivo do inconformismo, além do nome completo, e-mail, telefone e endereço do candidato.

1.2.2 Uma vez interposto recurso, este não pode ser refeito ou alterado, sendo a análise feita nos termos do objeto e fundamentação apresentada pelo candidato.

1.3 Os casos omissos serão dirimidos pela Secretaria Municipal de Educação.

PROFISSIONAL DE APOIO ESCOLAR

Clas.	Nome Completo	Data de Nascimento	Experiência Profissional		Títulos					Total
			Órgão Púb.	Órgão Priv.	Curso Livre	Grad.	Pós-grad.	Mest.	Dout.	
1º	FERNANDO SESI PINA DA COSTA JUNIOR	15/02/1998	20	10	4	3	-	-	-	37
2º	PATRÍCIA DE SOUZA PEREIRA	16/12/1990	8	4	2	3	4	5	6	32
3º	MARIA JOANNA DE OLIVEIRA PEREIRA	16/03/1997	16	8	4	3	-	-	-	31
4º	ADRIANA PAULA SILVA	13/12/1973	20	-	4	3	4	-	-	31
5º	JULIANE MENDES MENDONÇA SALVADOR	14/04/1981	20	-	4	3	4	-	-	31
6º	MONIQUE PORTO DOS SANTOS	13/11/1983	20	-	4	3	4	-	-	31
7º	ALINE DOS ANJOS RODRIGUES	24/01/1990	20	-	4	3	4	-	-	31
8º	NATASHA PEREIRA BELO DA SILVA DIAS	02/08/1996	16	-	4	3	8	-	-	31
9º	ADRIANA GONÇALVES PEREIRA	09/12/1971	20	10	-	-	-	-	-	30
10º	ANGELICA ALCANTARA DE JESUS	22/01/1994	20	2	4	3	-	-	-	29
11º	MARIANA PONTES DE OLIVEIRA	18/07/1995	20	-	2	3	4	-	-	29
12º	GIRLEIDE ALMEIDA BALDI	11/09/1961	12	2	4	3	8	-	-	29
13º	GABRIELLE RIOS DO AMARAL	14/05/2004	16	8	4	-	-	-	-	28
14º	ANA PAULA ROMANA GARCIA	01/03/1981	16	2	2	3	4	-	-	27
15º	KATIA VALERIA AMARO DE SIQUEIRA CARVALHO	28/07/1973	12	-	4	3	8	-	-	27
16º	VALDILEA GOMES DA SILVA	14/09/1975	12	-	4	3	8	-	-	27



Município de Araruama

Poder Executivo



Continuação Pág. 7 - RESULTADO PRELIMINAR DO PROCESSO SELETIVO SIMPLIFICADO Nº 011/2025

17º	CRISTIANE MOURA DOS SANTOS SCHOROR	20/11/1977	12	-	4	3	8	-	-	27
18º	DANIELE DOS SANTOS COELHO	18/05/2001	12	-	4	3	8	-	-	27
19º	ROGÉRIO DA SILVA CARVALHO	11/09/1990	16	-	4	3	4	-	-	27
20º	ANA CAROLINA DA CONCEICAO E SILVA DOS SANTOS	07/11/1995	16	-	4	3	4	-	-	27
21º	ANA KAROLINNE NUNES DA SILVA	05/10/1997	16	-	4	3	4	-	-	27
22º	AMANDA DA SILVA PINHEIRO	21/09/1999	16	-	4	3	4	-	-	27
23º	ERINEA CUNHA DOS SANTOS	05/11/1959	20	-	4	3	-	-	-	27
24º	JANE FERREIRA DE OLIVEIRA	03/03/1972	20	-	4	3	-	-	-	27
25º	JUCIARA DA SILVA ARAUJO BRASIL	10/03/1972	20	-	4	3	-	-	-	27
26º	BIANCA ALVES CLEMENTE FABRICIO	27/06/1984	20	-	4	3	-	-	-	27
27º	MARIA VICTORIA CINAYA SOUZA PACHECO	25/06/1998	20	-	4	3	-	-	-	27
28º	GABRIELLI TAVARES DA CONCEIÇÃO	24/07/1999	20	-	4	3	-	-	-	27
29º	ALISON MATEUS RIBEIRO DE SOUZA	14/08/1999	20	-	4	3	-	-	-	27
30º	THARCILLA VIANNA	05/09/1992	16	6	4	-	-	-	-	26
31º	BÁRBARA IZABELA ALVES DE ARAUJO	14/05/1984	12	10	4	-	-	-	-	26
32º	CAMILA DE OLIVEIRA PALMEIRA	12/12/1993	4	2	2	3	4	5	6	26
33º	CRISTIANE CARVALHO PITA DE SOUZA	22/08/1979	20	-	2	3	-	-	-	25
34º	FRANCINETE LEMOS COSTA	13/11/1988	16	-	2	3	4	-	-	25
35º	IRACEMA CRISTINA DE ANDRADE ASSUMPÇÃO	10/04/1984	8	2	4	3	8	-	-	25
36º	JÉFERSON DUARTE REIS	21/05/1990	8	2	4	3	8	-	-	25
37º	JULIANA LEITE DE AZEVEDO	28/08/1989	12	8	4	-	-	-	-	24
38º	EMILLY PIRES DE SOUZA	02/12/2004	12	8	4	-	-	-	-	24
39º	MICHELI DA SILVA MELO	13/01/1997	20	2	2	-	-	-	-	24
40º	CAMILA MARIA DE SOUZA MOREIRA	16/11/1994	16	-	4	-	4	-	-	24
41º	RACHEL SANTANA DA FONSECA	02/06/1998	16	-	4	-	4	-	-	24
42º	ANDREA DA SILVA SALGADO MARTINS	11/06/1972	20	-	4	-	-	-	-	24
43º	VIVIANE DA SILVA TEIXEIRA DE OLIVEIRA	07/08/1974	20	-	4	-	-	-	-	24
44º	PAULA PERES DOS SANTOS	10/01/1985	20	-	4	-	-	-	-	24
45º	SILVANA DA CONCEIÇÃO ROSA BRITO SANTOS	04/09/1987	20	-	4	-	-	-	-	24
46º	KENDY NASCIMENTO DIAS	21/07/1989	20	-	4	-	-	-	-	24
47º	NATALIA DOS SANTOS FREIRE	25/12/1990	20	-	4	-	-	-	-	24
48º	DANIELLE SUZANE DOS SANTOS	16/09/1991	20	-	4	-	-	-	-	24
49º	KIMBERLY LOPES DA SILVA	08/05/1994	20	-	4	-	-	-	-	24
50º	PALLOMA KARINY MARQUES PONTES	10/06/1997	20	-	4	-	-	-	-	24
51º	ALESSANDRA DA COSTA MACHADO	18/06/1997	20	-	4	-	-	-	-	24
52º	SARA JANE COELHO DE SOUSA	28/06/1997	20	-	4	-	-	-	-	24
53º	RAFAELA VALE DE SOUZA	23/01/1998	20	-	4	-	-	-	-	24
54º	CAROLAYNE FRANCISCA BENFICA DA CONCEIÇÃO	18/12/1998	20	-	4	-	-	-	-	24
55º	THAYNA CORREA DA SILVA	29/01/1999	20	-	4	-	-	-	-	24
56º	ADRIELLY DA SILVA GODINHO	05/09/1999	20	-	4	-	-	-	-	24
57º	MAYARA JARDIM DA SILVA	29/09/1999	20	-	4	-	-	-	-	24
58º	REBECA SILVA DA CUNHA	02/11/1999	20	-	4	-	-	-	-	24



Município de Araruama Poder Executivo



Continuação Pág. 8 - RESULTADO PRELIMINAR DO PROCESSO SELETIVO SIMPLIFICADO Nº 011/2025

59º	LAIS CRISTINA PENNAFORT DE MEDEIROS	26/09/2000	20	-	4	-	-	-	-	24
60º	RAYANE PROVENÇANO PAIM	04/07/2001	20	-	4	-	-	-	-	24
61º	LORRANE DA COSTA CARVALHO	11/04/2002	20	-	4	-	-	-	-	24
62º	MARIANA HENRIQUES VIEIRA DA SILVA	11/09/2002	20	-	4	-	-	-	-	24
63º	VITÓRIA DOS SANTOS MARTINS FIGUEIREDO	29/09/2002	20	-	4	-	-	-	-	24
64º	LEÍCIA SOUZA DOS REIS BARROS	20/03/2003	20	-	4	-	-	-	-	24
65º	LAYSA RANÇATO FERREIRA	18/06/2003	20	-	4	-	-	-	-	24
66º	MATHEUS ALCANTARA DE ARAUJO	10/08/1999	16	-	-	3	4	-	-	23
67º	CARLA CRISTINA DE CASTRO LINS	02/09/1982	16	-	4	3	-	-	-	23
68º	MARIANA DE MACEDO OLIVEIRA	05/04/1991	16	-	4	3	-	-	-	23
69º	MARIA JOSIANY BARBOSA DE SOUSA	12/01/1992	16	-	4	3	-	-	-	23
70º	RAQUEL DA SILVA CORREIA SABOYA	11/04/1992	16	-	4	3	-	-	-	23
71º	CASSIA ELLEN DA CONCEIÇÃO SILVA	17/03/1997	16	-	4	3	-	-	-	23
72º	THAMIRES SOARES BARBOSA	05/09/1997	16	-	4	3	-	-	-	23
73º	KAROL FELIPE DOS SANTOS	26/01/1999	16	-	4	3	-	-	-	23
74º	NATHALIA CARVALHO DA SILVA SANTOS	17/02/1999	16	-	4	3	-	-	-	23
75º	LARISSA GUIMARÃES VERA CRUZ	17/07/2000	16	-	4	3	-	-	-	23
76º	LEANDRO SANTANA NOGUEIRA	12/09/2000	16	-	4	3	-	-	-	23
77º	BEATRIZ ALVES TAVARES	15/04/2003	16	-	4	3	-	-	-	23
78º	CAMILLY FELIPE KER	21/02/2004	16	-	4	3	-	-	-	23
79º	JOELMA GOMES COUTINHO	04/03/1977	12	6	2	3	-	-	-	23
80º	JULIANE MESQUITA POSSAMAI	20/04/1987	12	-	4	3	4	-	-	23
81º	ANA CLAUDIA OLIVEIRA DA SILVA	23/08/1987	12	6	2	3	-	-	-	23
82º	ALINE DA SILVA CONCEIÇÃO	22/12/1993	12	6	2	3	-	-	-	23
83º	SIMONE PONCIANO DE LIMA DA SILVA	06/07/1972	8	-	4	3	8	-	-	23
84º	TATIANE PEIXOTO DA SILVA	22/04/1981	8	-	4	3	8	-	-	23
85º	PATRICIA DOS SANTOS SILVA	03/07/1981	8	-	4	3	8	-	-	23
86º	KAREN CARVALHO DA SILVA MAIA	18/01/1998	4	8	4	3	4	-	-	23
87º	MARIA EDUARDA DOS SANTOS SIQUEIRA	17/01/2000	20	-	2	-	-	-	-	22
88º	LUCIANA SILVA DOS SANTOS GONÇALVES	22/07/1981	16	2	4	-	-	-	-	22
89º	ROSANGELA DE CARVALHO PINHEIRO	18/12/1961	12	6	4	-	-	-	-	22
90º	ANGELA CRISTINA MONTEIRO DOS SANTOS OLIVEIRA	19/10/1979	12	6	4	-	-	-	-	22
91º	DEISE DA CONCEIÇÃO VASCONCELLOS	07/02/1993	12	6	4	-	-	-	-	22
92º	JOICE MENDONÇA DA SILVA	10/05/2003	12	6	4	-	-	-	-	22
93º	LARISSA DA SILVA CINCEIÇÃO	14/12/2003	12	6	4	-	-	-	-	22
94º	SARA VITORIA RODRIGUES DE SOUZA RIBEIRO	01/02/2004	12	6	4	-	-	-	-	22
95º	SAMARA CAETANO DE OLIVEIRA	20/06/2004	12	6	4	-	-	-	-	22
96º	MAIARA MOREIRA DA CONCEIÇÃO	09/10/1994	12	-	2	-	8	-	-	22
97º	LAERTE BATISTA GUIMARÃES FILHO	06/03/1981	8	10	4	-	-	-	-	22
98º	MARIANA SANTOS COSTA DE OLIVEIRA	02/04/1996	16	-	2	3	-	-	-	21
99º	ANNY HEVELLYN DE SOUZA VASCONCELOS	31/01/2000	16	-	2	3	-	-	-	21
100º	BRUNA ALMEIDA PEREIRA	04/03/2002	16	-	2	3	-	-	-	21



Município de Araruama

Poder Executivo



Continuação Pág. 9 - RESULTADO PRELIMINAR DO PROCESSO SELETIVO SIMPLIFICADO Nº 011/2025

101º	RENATA BAPTISTA SOARES	06/12/1978	12	2	4	3	-	-	-	21
102º	RAQUEL ROSA DE MENDONÇA CURCINO	30/04/1984	12	2	4	3	-	-	-	21
103º	KAROLAYNE SOARES CALDEIRA	11/04/2001	12	-	2	3	4	-	-	21
104º	SHEILA APARECIDA WENDEROSCK SARTORI	08/09/1970	4	2	4	3	8	-	-	21
105º	MAIRA CARLA DA SILVA TEXEIRA	05/03/1989	4	2	4	3	8	-	-	21
106º	ANA PAULA DUTRA RIBEIRO	27/03/1981	20	-	-	-	-	-	-	20
107º	VICTORIA GONÇALVES VIEIRA DA SILVEIRA	06/11/2000	20	-	-	-	-	-	-	20
108º	BEATRIZ OLIVEIRA DA SILVA LACERDA	04/02/2003	16	2	2	-	-	-	-	20
109º	JESSICA DINIZ GOMES	23/04/2003	16	2	2	-	-	-	-	20
110º	MARCIA SOARES DA SILVA CARAMURU DE CARVALHO	04/09/1977	16	-	4	-	-	-	-	20
111º	MICHELLE SILVA MARQUES	26/08/1980	16	-	4	-	-	-	-	20
112º	LUCIA SOARES CARVALHO	10/11/1980	16	-	4	-	-	-	-	20
113º	BRUNA FERREIRA DOS SANTOS SOARES	16/10/1983	16	-	4	-	-	-	-	20
114º	JOUZE QUELÉ DA CONCEIÇÃO MARINHO	01/07/1984	16	-	4	-	-	-	-	20
115º	ESTER CRUZ SHAY	22/12/1986	16	-	4	-	-	-	-	20
116º	JÉSSICA MARTINS DE AZEVEDO DE SOUZA	23/06/1988	16	-	4	-	-	-	-	20
117º	MICHELE MARINHO DA SILVA	30/08/1989	16	-	4	-	-	-	-	20
118º	RAYANE MARINHO DA SILVA MACEDO	27/09/1993	16	-	4	-	-	-	-	20
119º	ERIKA DE MENDONÇA MARTINS FRANÇA	28/09/1993	16	-	4	-	-	-	-	20
120º	NATHALIA MENDES DIAS	08/06/1994	16	-	4	-	-	-	-	20
121º	NATALIA DE ASSIS SILVA	08/12/1994	16	-	4	-	-	-	-	20
122º	MAIARA CORDEIRO DA SILVA THOME	12/01/1995	16	-	4	-	-	-	-	20
123º	BEATRIZ RAMOS DO PARAÍSO	09/02/1995	16	-	4	-	-	-	-	20
124º	TAMIRIS DE BRITO FERREIRA	07/03/1995	16	-	4	-	-	-	-	20
125º	SULAMITA CRESPO ANDRADE	25/03/1995	16	-	4	-	-	-	-	20
126º	KARINA RODRIGUES E SILVA	20/08/1995	16	-	4	-	-	-	-	20
127º	ELIZANDRA MARINS LOPES	08/12/1995	16	-	4	-	-	-	-	20
128º	RAFAELE LEANDRO JARDIM SOARES	20/02/1996	16	-	4	-	-	-	-	20
129º	MARCELA GOMES DE MOUROS	25/11/1996	16	-	4	-	-	-	-	20
130º	SARAH CAROLA CAVALCANTE DOS SANTOS	18/12/1996	16	-	4	-	-	-	-	20
131º	PATRICIA DOS SANTOS VIEIRA	11/03/1997	16	-	4	-	-	-	-	20
132º	BEATRIZ FABRICIO PATROCINIO	13/04/1997	16	-	4	-	-	-	-	20
133º	FERNANDA DE OLIVEIRA BRITO	19/04/1997	16	-	4	-	-	-	-	20
134º	TIAGO MOTTA FELIX	08/05/1997	16	-	4	-	-	-	-	20
135º	LORRANE MORADO SANTIAGO DE MOURA	04/06/1997	16	-	4	-	-	-	-	20
136º	FABIANE CUNHA FERNANDES DA SILVA	18/07/1997	16	-	4	-	-	-	-	20
137º	VITORIA IRIS DE ANCHIETA VIEIRA	27/08/1997	16	-	4	-	-	-	-	20
138º	WALLACE SANTOS DE FREITAS	04/01/1998	16	-	4	-	-	-	-	20
139º	RAYSSA DA SILVA ALENCAR	29/01/1998	16	-	4	-	-	-	-	20
140º	GABRIELLY PAOLA PELLEGRINO SOARES	08/02/1998	16	-	4	-	-	-	-	20
141º	YASMIM SOUZA VIEIRA	13/08/1998	16	-	4	-	-	-	-	20
142º	MIRELI DIAMANTINE BRAGA	30/10/1998	16	-	4	-	-	-	-	20



Município de Araruama Poder Executivo



Continuação Pág. 10 - RESULTADO PRELIMINAR DO PROCESSO SELETIVO SIMPLIFICADO Nº 011/2025

143º	ANDREZZA ROUCAS DA COSTA	20/02/1999	16	-	4	-	-	-	-	20
144º	JORGE HENRIQUE REIS DE ALCANTARA	16/05/1999	16	-	4	-	-	-	-	20
145º	JEOVANNA DO NASCIMENTO MARTINS	04/06/1999	16	-	4	-	-	-	-	20
146º	JAYNARA CORDEIRO DOMINGUES	19/07/1999	16	-	4	-	-	-	-	20
147º	JUSSARA COSTA DA SILVA	21/08/1999	16	-	4	-	-	-	-	20
148º	MAIARA DA CONCEIÇÃO SILVA	18/09/1999	16	-	4	-	-	-	-	20
149º	LEONARDO DE SOUZA FREITAS SANTOS	19/11/1999	16	-	4	-	-	-	-	20
150º	ARIADNE CARDOSO JANDRE DE MOURA	18/02/2000	16	-	4	-	-	-	-	20
151º	LARISSA RODRIGUES DE FREITAS	24/03/2000	16	-	4	-	-	-	-	20
152º	LANNA CRISTINA DA SILVA BARBOSA	27/06/2000	16	-	4	-	-	-	-	20
153º	LARISSA MARINHO DE OLIVEIRA	23/01/2001	16	-	4	-	-	-	-	20
154º	DAYANY LACERDA MACHADO	15/02/2001	16	-	4	-	-	-	-	20
155º	MARCELLY RODRIGUES DE LIMA	22/02/2001	16	-	4	-	-	-	-	20
156º	THYFANI DA SILVA PERSILIANO	27/02/2001	16	-	4	-	-	-	-	20
157º	GLENDA ROBERTA PERES BARCELLOS	26/03/2001	16	-	4	-	-	-	-	20
158º	ANDRESSA MARINHO SILVA SAMTOS	02/05/2001	16	-	4	-	-	-	-	20
159º	MIKAELY BAPTISTA MOREIRA	12/05/2001	16	-	4	-	-	-	-	20
160º	ERICK LOHAN DA SILVA SANTOS	15/05/2001	16	-	4	-	-	-	-	20
161º	WANESSA DOMICIANO CUNHA	23/08/2001	16	-	4	-	-	-	-	20
162º	MATHEUS FERNANDES MANSILLA DA SILVA	21/09/2001	16	-	4	-	-	-	-	20
163º	PRISCILA DUARTE DA SILVA MARINHO	27/09/2001	16	-	4	-	-	-	-	20
164º	HUGO SOUZA DO NASCIMENTO	20/01/2002	16	-	4	-	-	-	-	20
165º	STEFANY CRUZ SOARES	24/01/2002	16	-	4	-	-	-	-	20
166º	LORHAN TERRA CORRÊA	26/02/2002	16	-	4	-	-	-	-	20
167º	GABRIELA BARBOSA GAVINA	01/04/2002	16	-	4	-	-	-	-	20
168º	GUSTAVO DOS SANTOS FIGUEIREDO	07/04/2002	16	-	4	-	-	-	-	20
169º	LEONARDO OLIVEIRA MACIEL	16/04/2002	16	-	4	-	-	-	-	20
170º	BRUNA SILVA VIANA ANDRADE	27/06/2002	16	-	4	-	-	-	-	20
171º	CLARA DANIELLA RODRIGUES MEDEIROS	05/07/2002	16	-	4	-	-	-	-	20
172º	BRUNA LEMOS ARMSTRONG DA SILVA	07/07/2002	16	-	4	-	-	-	-	20
173º	LOHANA NUNES DE ALMEIDA FREITAS	20/07/2002	16	-	4	-	-	-	-	20
174º	DANIEL LUZ MERCANTE	06/08/2002	16	-	4	-	-	-	-	20
175º	ANA CAROLLINA DE OLIVEIRA FERNANDES FERRE	30/08/2002	16	-	4	-	-	-	-	20
176º	PEDRO LUCAS DO NASCIMENTO FERREIRA	16/09/2002	16	-	4	-	-	-	-	20
177º	CAROLINA FRONTELMO MENEGHINE	18/11/2002	16	-	4	-	-	-	-	20
178º	VICTOR DE FREITAS FARIA	23/11/2002	16	-	4	-	-	-	-	20
179º	KHAUANNY DA SILVA CHAGAS	08/01/2003	16	-	4	-	-	-	-	20
180º	FILIPE DE SOUZA RAMOS	28/01/2003	16	-	4	-	-	-	-	20
181º	ANA CLARA CABRAL FUNDÃO DA SILVA	09/03/2003	16	-	4	-	-	-	-	20
182º	JULIA GONÇALVES PEREIRA	30/03/2003	16	-	4	-	-	-	-	20
183º	ANA CLAUDIA DE SOUSA DUARTE	17/05/2003	16	-	4	-	-	-	-	20
184º	POLIANA SOUZA DA SILVA	01/06/2003	16	-	4	-	-	-	-	20



Município de Araruama

Poder Executivo



Continuação Pág. 11 - RESULTADO PRELIMINAR DO PROCESSO SELETIVO SIMPLIFICADO Nº 011/2025

185º	RAYSSA DE FIGUEIREDO SILVA	22/06/2003	16	-	4	-	-	-	-	20
186º	ANA JÚLIA NASCIMENTO DE OLIVEIRA	06/08/2003	16	-	4	-	-	-	-	20
187º	MARIA CLARA CARVALHO DA SILVA SANTOS	01/09/2003	16	-	4	-	-	-	-	20
188º	MAICON GOMES SILVA	11/09/2003	16	-	4	-	-	-	-	20
189º	ALANA CRIS GOMES MIRANDA	21/11/2003	16	-	4	-	-	-	-	20
190º	MARIA CLARA GUERRA CAPSTICK	20/01/2004	16	-	4	-	-	-	-	20
191º	MARIA FERNANDA ALVES DE MIRANDA LOPES PEREIRA	26/01/2004	16	-	4	-	-	-	-	20
192º	JEAN CARLOS DA SILVA LOPES MOTA	16/02/2004	16	-	4	-	-	-	-	20
193º	DAVI DE SOUZA QUINTANILHA	19/03/2004	16	-	4	-	-	-	-	20
194º	ESTEFANI OLIVEIRA DANTAS	17/06/2004	16	-	4	-	-	-	-	20
195º	CLÁUDIA ELISABETE LEITE DE ANDRADE	18/09/1968	16	-	-	3	-	-	-	19
196º	NATALIE RODRIGUES DA CONCEIÇÃO	25/12/1990	12	6	2	-	-	-	-	20
197º	SAMANTA RODRIGUES COUTINHO	14/07/1982	12	4	4	-	-	-	-	20
198º	PRISCILA HENRIQUES	03/11/1983	12	6	2	-	-	-	-	20
199º	ALINE FERREIRA NUNES	05/02/1986	12	4	4	-	-	-	-	20
200º	LARISSA SOUZA DA SILVA	27/02/2000	12	4	4	-	-	-	-	20
201º	LUIZA AUGUSTO PITTA	18/12/1999	12	4	4	-	-	-	-	20
202º	LAÍS OLIVEIRA DA SILVEIRA	08/10/1991	4	8	4	-	-	-	-	20
203º	GABRIEL ALCANTARA BARBOSA	06/12/1996	4	-	4	3	4	5	-	20
204º	LETICIA ESTACIO DA SILVA	06/02/2007	-	-	2	3	4	5	6	20
205º	ADRIANA DOS SANTOS SOUZA LEMOS	14/02/1974	12	-	4	3	-	-	-	19
206º	FABIANO DA SILVA COSTA	10/01/1975	12	-	4	3	-	-	-	19
207º	MICHELE DA SILVA GONÇALVES	08/03/1978	12	-	4	3	-	-	-	19
208º	MARIA JOSÉ DE OLIVEIRA SILVA	11/11/1979	12	-	4	3	-	-	-	19
209º	ELIANA OUVIDOR QUINTANILHA DE OLIVEIRA	22/11/1983	12	-	4	3	-	-	-	19
210º	SILVANIA BERNARDINA DA COSTA	10/03/1984	12	-	4	3	-	-	-	19
211º	MARIANA MATIAS	28/12/1987	12	-	4	3	-	-	-	19
212º	ANDRESA RODRIGUES DA SILVA NASCIMENTO	06/02/1992	12	-	4	3	-	-	-	19
213º	KEILA FREITAS DO ROSARIO	14/06/1999	12	-	4	3	-	-	-	19
214º	LUANA MARTINS DOS SANTOS	19/03/2000	12	-	4	3	-	-	-	19
215º	ROBSON DOS SANTOS ARAUJO	03/11/2000	12	-	4	3	-	-	-	19
216º	CAROLINA FREITAS DO ROSARIO	18/11/2000	12	-	4	3	-	-	-	19
217º	LIVYA DE OLIVEIRA VICENTE	29/08/2001	12	-	4	3	-	-	-	19
218º	CAROLINA DA SILVA SANTOS	29/10/2001	12	-	4	3	-	-	-	19
219º	LAYANE DA CONCEIÇÃO SOUZA	23/07/2002	12	-	4	3	-	-	-	19
220º	BIANKA DE ARAUJO MOURA	01/10/2002	12	-	4	3	-	-	-	19
221º	KAYLLANE DOS SANTOS SOUZA MONTEIRO DE LIMA	12/03/2004	12	-	4	3	-	-	-	19
222º	MYLLENA MATIAS DE OLIVEIRA	21/08/2004	12	-	4	3	-	-	-	19
223º	RAFHAELLA DE ANDRADE MARINHO EDUARDO	10/05/2005	12	-	4	3	-	-	-	19
224º	RAFAELA DOS SANTOS BENDITO	15/03/1992	8	4	4	3	-	-	-	19
225º	LEANDRA TELLES DE ASSIS	04/05/1993	8	4	4	3	-	-	-	19
226º	ELAINE CRISTINA DE CARVALHO BRANCO	19/07/1982	8	-	4	3	4	-	-	19



Município de Araruama Poder Executivo



Continuação Pág. 12 - RESULTADO PRELIMINAR DO PROCESSO SELETIVO SIMPLIFICADO Nº 011/2025

227º	MIRIAN RODRIGUES BARBOSA DA CUNHA	20/07/1991	8	-	4	3	4	-	-	19
228º	ELLEN CRISTINA RIBEIRO LINHARES	05/08/1993	8	-	4	3	4	-	-	19
229º	ADALTON EULALIO DE SOUZA	20/09/1975	4	2	2	3	8	-	-	19
230º	ELAINE CRISTINA CARDOSO WENDEROSCKY TELLES	24/09/1976	4	-	4	3	8	-	-	19
231º	GLENDA KARLA FALTZ HALLER	17/02/1992	4	-	4	3	8	-	-	19
232º	FLÁVIA PINHEIRO DA SILVA MENDONÇA SILVA	22/01/1998	4	-	4	3	8	-	-	19
233º	LUCAS MENDES DOS SANTOS	02/08/1994	16	-	2	-	-	-	-	18
234º	GABRIELE SILVA DO NASCIMENTO	24/01/1998	16	-	2	-	-	-	-	18
235º	LUIZ FERNANDO DE MARINS VIEIRA	19/05/1999	16	-	2	-	-	-	-	18
236º	ESTEFANI BENZINHO SILVA	30/05/2002	16	-	2	-	-	-	-	18
237º	RUTE LEMOS FERNANDES	08/05/2003	16	-	2	-	-	-	-	18
238º	MAYARA RODRIGUES NASCIMENTO	09/12/2004	12	6	-	-	-	-	-	18
239º	LUCIANA CARDOSO DA CONCEICAO	29/09/1993	12	4	2	-	-	-	-	18
240º	RAFAEL SCHUMACKER DE MORAES	13/08/1994	12	4	2	-	-	-	-	18
241º	GILVANIA DOS SANTOS BOMFIM	29/07/1996	12	4	2	-	-	-	-	18
242º	THUANNY CHAVES DOS SANTOS	13/11/1991	12	2	4	-	-	-	-	18
243º	MARILAINE DA SILVA SEGUNDO	07/04/1995	12	2	4	-	-	-	-	18
244º	KAMILLY ALVES COELHO	24/05/2000	12	2	4	-	-	-	-	18
245º	GABRIELA MARCELINO MACIEL	24/11/2002	12	2	4	-	-	-	-	18
246º	ISABELA BENDER OLIVEIRA	25/01/2004	12	2	4	-	-	-	-	18
247º	ADRIANA VALENTE DE OLIVEIRA SILVA	06/07/1988	8	6	4	-	-	-	-	18
248º	THIAGO DA SILVA PEREIRA MORORÓ	26/07/1983	-	-	2	3	8	5	-	18
249º	VANESCA NAZARETH DOS SANTOS DE ALMEIDA	09/01/1984	12	-	2	3	-	-	-	17
250º	RAFAELLA MARTINS MUNIZ MARINS	13/03/1994	12	-	2	3	-	-	-	17
251º	CAMILA PASSOS DE SOUZA GROSS	12/05/1991	8	4	2	3	-	-	-	17
252º	ANNA ALICIA GOMES DA SILVA	27/12/2003	8	4	2	3	-	-	-	17
253º	EVELLYN SIMÃO DA SILVA SOARES	03/03/2005	8	4	2	-	-	-	-	17
254º	LUCAS SAMPAIO FRANÇA	30/05/2006	8	4	2	-	-	-	-	17
255º	RAQUEL SUANE MEIRA	06/01/1982	8	-	2	3	4	-	-	17
256º	MIRIAM FARIAS DE AZEVEDO	06/01/1978	4	4	2	3	4	-	-	17
257º	GISELE ALCÂNTARA DE JESUS	04/02/1995	4	2	4	3	4	-	-	17
258º	RAQUIEL NUNES CALDEIRA SANTOS	19/12/1971	4	-	2	3	8	-	-	17
259º	ANDRE LUIZ TRINDADE DOS SANTOS	14/07/1976	4	-	2	3	8	-	-	17
260º	MARIA EDUARDA SANTOS MENDES	16/07/2002	16	-	-	-	-	-	-	16
261º	THAYS MENDONÇA DA SILVA	08/08/2002	16	-	-	-	-	-	-	16
262º	ANA CLÁUDIA PIRES DA SILVA	28/07/1998	12	4	-	-	-	-	-	16
263º	RAFAEL PEREIRA DE SOUZA	24/09/1998	12	4	-	-	-	-	-	16
264º	LUCELI DOS SANTOS GORDO	26/06/1963	12	-	4	-	-	-	-	16
265º	NORMA ANGELICA LOPES DE OLIVEIRA RODRIGUES	12/02/1969	12	-	4	-	-	-	-	16
266º	ANDREIA RIBEIRO DE MENEZES	28/02/1970	12	-	4	-	-	-	-	16
267º	SIMONE DOS SANTOS LIMA	02/06/1971	12	-	4	-	-	-	-	16
268º	FABIANA LOPES DE OLIVEIRA	03/05/1974	12	-	4	-	-	-	-	16



Município de Araruama

Poder Executivo



Continuação Pág. 13 - RESULTADO PRELIMINAR DO PROCESSO SELETIVO SIMPLIFICADO Nº 011/2025

269º	JULIANA DIAS MUNIZ MIRANDA	10/01/1975	12	-	4	-	-	-	-	16
270º	MARCIA HELENA DE SOUZA NOGUEIRA	17/06/1975	12	-	4	-	-	-	-	16
271º	MARIA ISABEL FERREIRA DO NASCIMENTO	20/10/1975	12	-	4	-	-	-	-	16
272º	SUELI BERNARDINA DA COSTA	05/10/1976	12	-	4	-	-	-	-	16
273º	CINTIA RIBEIRO LARA DA SILVA	04/11/1977	12	-	4	-	-	-	-	16
274º	LILIAM VIEIRA DOS SANTOS SOARES	29/01/1978	12	-	4	-	-	-	-	16
275º	BIANCA GIOVANNA RASTALDO VAN ERVEN FORMIGA	30/05/1978	12	-	4	-	-	-	-	16
276º	HOSANA PATRICIA DA SILVA	11/07/1978	12	-	4	-	-	-	-	16
277º	ANA CRISTINA PEREIRA NOGUEIRA	13/07/1979	12	-	4	-	-	-	-	16
278º	MARIA ELIZABETE FELIPE DA SILVA	23/08/1979	12	-	4	-	-	-	-	16
279º	CAROLINE ARAUJO CAMARA	12/02/1980	12	-	4	-	-	-	-	16
280º	MILANE DA SILVA MATEUS	30/03/1980	12	-	4	-	-	-	-	16
281º	MICHELLE MARINHO NASCIMENTO DE SOUZA	23/12/1980	12	-	4	-	-	-	-	16
282º	EDMEIA CORRÊA DA SILVA	25/01/1981	12	-	4	-	-	-	-	16
283º	ROSANE SILVA DOS SANTOS DE OLIVEIRA	03/04/1981	12	-	4	-	-	-	-	16
284º	SILVANA PEREIRA MARQUES DE SOUSA	22/07/1981	12	-	4	-	-	-	-	16
285º	WANESSA DA SILVA LEONARDO VIEIRA	15/08/1981	12	-	4	-	-	-	-	16
286º	ALINE MARINHO ARAÚJO DA COSTA	27/09/1981	12	-	4	-	-	-	-	16
287º	CARMEN LUCIA MONTEIRO DO SANTOS	13/09/1982	12	-	4	-	-	-	-	16
288º	DIÊNICE DE AZEVEDO FRANCISCO	08/08/1983	12	-	4	-	-	-	-	16
289º	ZEVILANE DE ALMEIDA FARIAS SOARES DA SILVA	20/03/1984	12	-	4	-	-	-	-	16
290º	INES CAETANO FERREIRA	12/02/1985	12	-	4	-	-	-	-	16
291º	TATIELE OLIVEIRA DOS SANTOS	03/11/1985	12	-	4	-	-	-	-	16
292º	GEISIENE ASSUNÇÃO VENTURA	21/11/1985	12	-	4	-	-	-	-	16
293º	GRASIELLE FERNANDES DE SOUZA	23/06/1986	12	-	4	-	-	-	-	16
294º	MARIELLEM FERREIRA DOS SANTOS DE ALBUQUERQUE	28/07/1986	12	-	4	-	-	-	-	16
295º	ROBERTA DA SILVA COSTA	14/03/1987	12	-	4	-	-	-	-	16
296º	ROSANA DA SILVA NASCIMENTO	14/04/1987	12	-	4	-	-	-	-	16
297º	PRISCILA PEREIRA DA SILVA PINHEIRO	02/05/1987	12	-	4	-	-	-	-	16
298º	RENATA LAURIANO DA SILVA FREITAS DE CASTRO	25/05/1987	12	-	4	-	-	-	-	16
299º	SILVIA LIMA DA SILVA	05/08/1987	12	-	4	-	-	-	-	16
300º	ROSEMERE DA CONCEIÇÃO FERNANDES	15/08/1988	12	-	4	-	-	-	-	16
301º	CAMILA SANTIAGO BENTO DE MESQUITA	16/08/1988	12	-	4	-	-	-	-	16
302º	MARCELA ANTUNES MARINHO	01/09/1988	12	-	4	-	-	-	-	16
303º	SHARA DINIZ CARVALHO DE SOUZA	15/08/1989	12	-	4	-	-	-	-	16
304º	DANIELE DA CONCEICAO MARINHO	22/03/1990	12	-	4	-	-	-	-	16
305º	JULIO CEZAR MARTINS DA CONCEIÇÃO	23/08/1990	12	-	4	-	-	-	-	16
306º	LUANDA DA CONCEIÇÃO MENDES	23/09/1990	12	-	4	-	-	-	-	16
307º	MONIQUE COSTA DA SILVA	20/03/1991	12	-	4	-	-	-	-	16
308º	KELLY REGINA DO NASCIMENTO DE SOUZA	15/11/1991	12	-	4	-	-	-	-	16
309º	AMANDA DOS SANTOS OLIVEIRA	17/02/1992	12	-	4	-	-	-	-	16
310º	ROSILDA NATALINA DA SILVA	23/12/1992	12	-	4	-	-	-	-	16



Município de Araruama Poder Executivo



Continuação Pág. 14 - RESULTADO PRELIMINAR DO PROCESSO SELETIVO SIMPLIFICADO Nº 011/2025

311º	DAIANE GOMES DA SILVA	08/02/1993	12	-	4	-	-	-	-	16
312º	EMANUELLE MARTINS DO NASCIMENTO	20/04/1993	12	-	4	-	-	-	-	16
313º	LUENE CAROLINE DA SILVA MACEDO	26/07/1993	12	-	4	-	-	-	-	16
314º	SANDRA CARLA DA SILVA GOULART VERLIN	12/09/1993	12	-	4	-	-	-	-	16
315º	TAYRINI FREIRE RAMOS DE JESUS	23/01/1994	12	-	4	-	-	-	-	16
316º	LUCIANA ROZA PEÇANHA DOS SANTOS MARINHO	25/07/1994	12	-	4	-	-	-	-	16
317º	JANAINA DA SILVA ROSA	07/10/1994	12	-	4	-	-	-	-	16
318º	VIVIANE ALMEIDA DE CASTRO	09/12/1994	12	-	4	-	-	-	-	16
319º	YASMIN BARBOSA SOARES	20/01/1995	12	-	4	-	-	-	-	16
320º	DOUGLAS DOS SANTOS MEIRELLES	21/01/1995	12	-	4	-	-	-	-	16
321º	JULIANA GUIMARÃES DO COUTO	08/02/1995	12	-	4	-	-	-	-	16
322º	ALINE AGUIAR DA SILVA	01/07/1995	12	-	4	-	-	-	-	16
323º	BEATRIZ BORGES DA SILVA DOS SANTOS	06/09/1995	12	-	4	-	-	-	-	16
324º	TAMIRES ELIAS SAMPAIO	20/09/1995	12	-	4	-	-	-	-	16
325º	BRUNNA VIEIRA PEREIRA	19/06/1996	12	-	4	-	-	-	-	16
326º	ADRIANA SANTOS RAMOS DUTRA	28/06/1996	12	-	4	-	-	-	-	16
327º	CASSIANE JAQUES DE OLIVEIRA MIRANADA	09/08/1996	12	-	4	-	-	-	-	16
328º	THAYNA RODRIGUES DE SOUSA	16/11/1996	12	-	4	-	-	-	-	16
329º	THAYNÁ DOS SANTOS QUINTANILHA	27/02/1997	12	-	4	-	-	-	-	16
330º	FLAVIANA RANGEL ROSA	10/04/1997	12	-	4	-	-	-	-	16
331º	CAROLINE STEFANINI SANTOS RODRIGUES	30/04/1997	12	-	4	-	-	-	-	16
332º	TATIANE BERABA DE MENDONCA	07/05/1997	12	-	4	-	-	-	-	16
333º	SUELLEN MARINHO PONCIANO	20/05/1997	12	-	4	-	-	-	-	16
334º	BRENA SANTOS JARDIM DA SILVA	01/10/1997	12	-	4	-	-	-	-	16
335º	MARIA OLIMPIA DE BARROS COUTINHO	02/10/1997	12	-	4	-	-	-	-	16
336º	VITÓRIA ARAGÃO SEABRA DOS SANTOS LOPES	29/01/1998	12	-	4	-	-	-	-	16
337º	JULIE FERAZ RIBEIRO	13/02/1998	12	-	4	-	-	-	-	16
338º	AMANDA DE OLIVEIRA DA SILVA	18/05/1998	12	-	4	-	-	-	-	16
339º	RODRIGO MENDONÇA DOS SANTOS	01/06/1998	12	-	4	-	-	-	-	16
340º	RAYSSA CARVALHO DA SILVA	15/08/1998	12	-	4	-	-	-	-	16
341º	THAMIRES CARVALHO SOARES	02/09/1998	12	-	4	-	-	-	-	16
342º	RAYANE MIRANDA DA CUNHA	01/03/1999	12	-	4	-	-	-	-	16
343º	HELLEN COSTA DA SILVA	13/04/1999	12	-	4	-	-	-	-	16
344º	MILENA DOS SANTOS SOUZA ARAÚJO	16/04/1999	12	-	4	-	-	-	-	16
345º	ELAINE VIEIRA DE SOUZA	26/05/1999	12	-	4	-	-	-	-	16
346º	LOHRAYNA MACHARETE NETTO	24/09/1999	12	-	4	-	-	-	-	16
347º	ELISANDRA CRUZ DOS SANTOS	25/10/1999	12	-	4	-	-	-	-	16
348º	YANNE BARBOSA SOARES	03/12/1999	12	-	4	-	-	-	-	16
349º	IASMIM DUARTE RODRIGUES	05/02/2000	12	-	4	-	-	-	-	16
350º	LARISSA SOUZA DOS SANTOS	19/04/2000	12	-	4	-	-	-	-	16
351º	YURI CRISTIAN DOS SANTOS DE MOURA	19/06/2000	12	-	4	-	-	-	-	16
352º	RAILA PAULA DA CONCEICAO DA SILVA	28/07/2000	12	-	4	-	-	-	-	16



Município de Araruama

Poder Executivo



Continuação Pág. 15 - RESULTADO PRELIMINAR DO PROCESSO SELETIVO SIMPLIFICADO Nº 011/2025

353º	STEFANY DOS SANTOS QUINTANILHA NASCIMENTO	28/08/2000	12	-	4	-	-	-	-	16
354º	FERNANDA ALMEIDA GOMES	30/09/2000	12	-	4	-	-	-	-	16
355º	KEWLREN DOS SANTOS SOUZA RAMOS	28/11/2000	12	-	4	-	-	-	-	16
356º	VICTOR URIEL DOS SANTOS CARVALHO	16/01/2001	12	-	4	-	-	-	-	16
357º	ÉRIKA CRISTINA VIREIRA DA TRINDADE	18/01/2001	12	-	4	-	-	-	-	16
358º	SUÉLLEN DA SILVA PEREIRA	23/01/2001	12	-	4	-	-	-	-	16
359º	DANIEL PRATES MENDES	23/01/2001	12	-	4	-	-	-	-	16
360º	THALLITA RASTALDO VAN ERVEN FORMIGA ANDRADE COUTO	22/05/2001	12	-	4	-	-	-	-	16
361º	YASMIN SANTIAGO DO NASCIMENTO	07/06/2001	12	-	4	-	-	-	-	16
362º	SARA DA SILVA MARINHO DE LIMA	30/07/2001	12	-	4	-	-	-	-	16
363º	KEREN DOS SANTOS SARAIVA QUINTANILHA	21/08/2001	12	-	4	-	-	-	-	16
364º	BRUNO CHAGAS DE FREITAS DOMINGOS	05/09/2001	12	-	4	-	-	-	-	16
365º	JULLIA VIEIRA CARNEIRO	20/11/2001	12	-	4	-	-	-	-	16
366º	KETLYN ANDRADE DA SILVA	10/02/2002	12	-	4	-	-	-	-	16
367º	YASMIN ROCHA SODRÉ	24/02/2002	12	-	4	-	-	-	-	16
368º	PEDRO PAULO RAMALHO SALLES	10/03/2002	12	-	4	-	-	-	-	16
369º	WAINNA BASTOS SANTOS	17/03/2002	12	-	4	-	-	-	-	16
370º	GEOVANNA FRANCESCHI DA SILVA	29/03/2002	12	-	4	-	-	-	-	16
371º	YASMIM QUINTANILHA DOS SANTOS	08/04/2002	12	-	4	-	-	-	-	16
372º	JOICE DIAS DOS SANTOS	23/04/2002	12	-	4	-	-	-	-	16
373º	ARIANI ANDRADE PEREIRA	13/05/2002	12	-	4	-	-	-	-	16
374º	JOÃO VITOR DAS FLORES MARTINS	13/05/2002	12	-	4	-	-	-	-	16
375º	GABRIELLE MACHADO DE ALMEIDA	24/05/2002	12	-	4	-	-	-	-	16
376º	MAYARA ROSA DE BARROS	03/06/2002	12	-	4	-	-	-	-	16
377º	NATHÁLIA DOS SANTOS DA CUNHA	12/07/2002	12	-	4	-	-	-	-	16
378º	VIVIAN DA SILVA DAS NEVES	13/07/2002	12	-	4	-	-	-	-	16
379º	THAYANE DE MOURA MACEDO	27/07/2002	12	-	4	-	-	-	-	16
380º	MARCELLY MACIEL FERREIRA	08/08/2002	12	-	4	-	-	-	-	16
381º	ANA LUIZA FIGUEIREDO DE SIQUEIRA	22/12/2002	12	-	4	-	-	-	-	16
382º	MATEUS MARINHO CHRISOSTOMO	23/12/2002	12	-	4	-	-	-	-	16
383º	NATÁLIA ELIAS DA SILVA	25/12/2002	12	-	4	-	-	-	-	16
384º	LARISSA DA SILVA CONCEIÇÃO FARIA	11/02/2003	12	-	4	-	-	-	-	16
385º	GABRIELLE DA SILVA DE OLIVEIRA DOS SANTOS	10/05/2003	12	-	4	-	-	-	-	16
386º	THAISSA DAS MERCES RODRIGUES	08/06/2003	12	-	4	-	-	-	-	16
387º	THAYSSA FARIAS DA SILVA	15/06/2003	12	-	4	-	-	-	-	16
388º	MARIA CAROLINA CARDOSO GONÇALVES	13/07/2003	12	-	4	-	-	-	-	16
389º	VITTÓRIA SANTOS DE OLIVEIRA	08/08/2003	12	-	4	-	-	-	-	16
390º	ANA LUIZA COUTINHO ROSA	08/08/2003	12	-	4	-	-	-	-	16
391º	LARA SILVA MOREIRA	01/09/2003	12	-	4	-	-	-	-	16
392º	LUIZ FELIPE NASCIMENTO DA SILVA	04/09/2003	12	-	4	-	-	-	-	16
393º	LUIS FILIPPE SANTIAGO DA ROCHA	12/09/2003	12	-	4	-	-	-	-	16
394º	DHANDARA CRISTINA DA SILVA CASEIRO MARTINS DA CONCEIÇÃO	14/10/2003	12	-	4	-	-	-	-	16



Município de Araruama Poder Executivo



Continuação Pág. 16 - RESULTADO PRELIMINAR DO PROCESSO SELETIVO SIMPLIFICADO Nº 011/2025

395º	ANALICE SILVA DE ALMEIDA	15/10/2003	12	-	4	-	-	-	-	16
396º	LUANA CAROLINA SILVA AGRA	15/10/2003	12	-	4	-	-	-	-	16
397º	JULIANA DOS SANTOS	26/10/2003	12	-	4	-	-	-	-	16
398º	DANIELA DO NASCIMENTO CARDOSO	10/11/2003	12	-	4	-	-	-	-	16
399º	POLYANA OLIVEIRA DOS SANTOS	02/12/2003	12	-	4	-	-	-	-	16
400º	LEONARDO PALHEIRO CABRAL	07/12/2003	12	-	4	-	-	-	-	16
401º	LUIZ THIAGO CARVALHO PEREIRA	11/12/2003	12	-	4	-	-	-	-	16
402º	ALICE DAMACENO NEZINHO	15/12/2003	12	-	4	-	-	-	-	16
403º	GABRIELA PESSANHA COSTA	27/12/2003	12	-	4	-	-	-	-	16
404º	PEDRO HENRIQUE DOS SANTOS BRASIL SEABRA	22/01/2004	12	-	4	-	-	-	-	16
405º	JOZYANNE DE MARINS AMANCIO	12/02/2004	12	-	4	-	-	-	-	16
406º	JHONATA ALTAMIR CORREA CALIXTO	27/02/2004	12	-	4	-	-	-	-	16
407º	GUILHERME RIBEIRO CASEMIRO	17/03/2004	12	-	4	-	-	-	-	16
408º	MARYANA SILVA DA COSTA NASCIMENTO	18/03/2004	12	-	4	-	-	-	-	16
409º	YASMIN BRITO DO ESPIRITO SANTO	18/03/2004	12	-	4	-	-	-	-	16
410º	JOAO GABRIEL VIANA DOS SANTOS MACHADO	04/05/2004	12	-	4	-	-	-	-	16
411º	THIAGO FERNANDES MANSILLA DA SILVA	04/06/2004	12	-	4	-	-	-	-	16
412º	VITÓRIA MARTINS DA SILVA	15/06/2004	12	-	4	-	-	-	-	16
413º	ANA CLARA DA SILVA OLIVEIRA DA CONCEIÇÃO	26/06/2004	12	-	4	-	-	-	-	16
414º	MICKAELLY PEREIRA ALVES DA SILVA	29/06/2004	12	-	4	-	-	-	-	16
415º	MYCHAELL MENDONÇA MARINHO	05/07/2004	12	-	4	-	-	-	-	16
416º	JÚLIA EMANUELLY AMARAL FERNANDES	30/07/2004	12	-	4	-	-	-	-	16
417º	ANNA BEATRIZ SANTANA DA CUNHA DUARTE	09/08/2004	12	-	4	-	-	-	-	16
418º	GABRIELLA VEIGA QUINTANILHA	15/08/2004	12	-	4	-	-	-	-	16
419º	SARA CEC NASCIMENTO DA SILVA	10/09/2004	12	-	4	-	-	-	-	16
420º	GABRIELA VICENTE BATISTA	29/09/2004	12	-	4	-	-	-	-	16
421º	JULLIA SOARES DE SOUZA	14/10/2004	12	-	4	-	-	-	-	16
422º	MARCELA DE VASCONCELOS PINNA DE CARVALHO	21/10/2004	12	-	4	-	-	-	-	16
423º	LAIANY SOUZA DA SILVA	17/11/2004	12	-	4	-	-	-	-	16
424º	JEOVANA DA SILVA OLIVEIRA	11/01/2005	12	-	4	-	-	-	-	16
425º	THAIANE DE LIMA OLIVEIRA	22/01/2005	12	-	4	-	-	-	-	16
426º	KAREN DE OLIVEIRA ANDRADE	07/02/2005	12	-	4	-	-	-	-	16
427º	KALENA IRENE OLIVEIRA DOMINGUES	22/02/2005	12	-	4	-	-	-	-	16
428º	LETÍCIA RIBEIRO DA SILVA	14/04/2005	12	-	4	-	-	-	-	16
429º	YSIS VITÓRIA VILLAÇA NACIF JAPUR	01/02/2006	12	-	4	-	-	-	-	16
430º	ANALICE SILVA DE ALMEIDA	15/10/2025	12	-	4	-	-	-	-	16
431º	ROSELIA CORREA DE LACERDA	03/02/1979	8	4	4	-	-	-	-	16
432º	CLAUDIA DA COSTA CARVALHO JARDIM	15/08/1984	8	4	4	-	-	-	-	16
433º	GUILHERME FERREIRA KRONEMBERGER	11/03/1993	8	4	4	-	-	-	-	16
434º	SUZANNA MOREIRA DE BARROS	09/09/1995	8	4	4	-	-	-	-	16
435º	LARISSA COUTINHO DE SOUZA	16/06/1998	8	4	4	-	-	-	-	16
436º	LUCAS LACERDA DE OLIVEIRA	03/08/2003	8	4	4	-	-	-	-	16



Município de Araruama

Poder Executivo



Continuação Pág. 17 - RESULTADO PRELIMINAR DO PROCESSO SELETIVO SIMPLIFICADO Nº 011/2025

437º	THALES VINICIUS COLINS BAPTISTA	02/09/2003	8	4	4	-	-	-	-	16
438º	LUCAS SOARES DE AZEVEDO DOS SANTOS	13/06/2004	8	4	4	-	-	-	-	16
439º	JOANA SILVA CAMPAGNOLI SODRÉ	14/02/2005	8	4	4	-	-	-	-	16
440º	EVA MARIA GONÇALVES LAGE	01/06/2005	8	4	4	-	-	-	-	16
441º	ADRIA DA SILVA BARBOSA	07/07/2005	8	4	4	-	-	-	-	16
442º	LETICIA MUNIZ ESTEVES DA CRUZ	24/08/2005	8	4	4	-	-	-	-	16
443º	RAYSSA GRACINDO DE ABREU	18/01/2006	8	4	4	-	-	-	-	16
444º	JHULYANNE LIMA LEHUÉDÉ	05/12/2006	8	4	4	-	-	-	-	16
445º	LARA PEREIRA DA COSTA	07/05/2007	8	4	4	-	-	-	-	16
446º	ARTHUR DE SOUZA LUCENA	27/06/2007	8	4	4	-	-	-	-	16
447º	ISABELLA SILVA DE CARVALHO	09/06/1999	4	8	4	-	-	-	-	16
448º	RAPHAELA VICTORIA LADI DE SOUZA	21/04/2004	4	8	4	-	-	-	-	16
449º	FABIANE DOS SANTOS VIEIRA	20/10/1979	4	-	4	-	8	-	-	16
450º	THAYNÁ ARAUJO SAMPAIO	08/03/2001	12	-	-	3	-	-	-	15
451º	ROSANA DA SILVA ARRUDA	04/09/1967	8	-	4	3	-	-	-	15
452º	ENELMA VIEIRA PEREIRA DA COSTA	11/09/1978	8	-	4	3	-	-	-	15
453º	DEBORA DA SILVA CABRAL OLIVEIRA	20/01/1979	8	-	4	3	-	-	-	15
454º	FABIANA DE CARVALHO ALMEIDA DE BARROS	18/03/1985	8	-	4	3	-	-	-	15
455º	MILLA NUNES DA SILVA	04/04/1985	8	-	4	3	-	-	-	15
456º	CAROLINE AVIDAGO BRUNDAGE	19/03/1986	8	-	4	3	-	-	-	15
457º	IRANI SILVA BARRETO	07/06/1990	8	-	4	3	-	-	-	15
458º	JOCILENE MONTEIRO DA CONCEIÇÃO MARINHO	18/06/1991	8	-	4	3	-	-	-	15
459º	MARINA MARTINS CABRAL DA SILVA	30/01/1993	8	-	4	3	-	-	-	15
460º	ANA CAROLINA COSTA DOS SANTOS	08/09/1996	8	-	4	3	-	-	-	15
461º	THAYS SUPRIANO NASCIMENTO	19/11/1997	8	-	4	3	-	-	-	15
462º	PRISCILA CABRAL DA COSTA	20/07/1999	8	-	4	3	-	-	-	15
463º	ESTEFHANY RAMALHO ARAUJO	24/01/2000	8	-	4	3	-	-	-	15
464º	EVVELYN ANNY RIBEIRO PAES	06/06/2000	8	-	4	3	-	-	-	15
465º	ROSALIA VITORIA DONATO DOS SANTOS	27/10/2001	8	-	4	3	-	-	-	15
466º	JONNATAN MOURA DOS SANTOS GOMES	19/01/2005	8	-	4	3	-	-	-	15
467º	MAYARA SILVA SOUZA	13/10/2005	8	-	4	3	-	-	-	15
468º	GEOVANA MARIA DE SOUZA CONCEIÇÃO	01/12/2005	8	-	4	3	-	-	-	15
469º	ROSENI FONTES GONÇALVES BOSCARDINI	23/08/1969	4	2	2	3	4	-	-	15
470º	TAISA CORREA DOS SANTOS	02/09/1998	4	2	2	3	4	-	-	15
471º	ANA LÍDIA MACHADO FERNANDES	25/05/1963	4	-	4	3	4	-	-	15
472º	YONE DE MOURA EVANGELISTA	24/07/1972	4	-	4	3	4	-	-	15
473º	EUVELTE FALCÃO DA SILVA CUNHA	03/05/1974	4	-	4	3	4	-	-	15
474º	ROSANA MACEDO DE MENDONÇA DA CUNHA	06/12/1974	4	-	4	3	4	-	-	15
475º	DEBORA LEMOS OLIVEIRA DE SOUZA	20/06/1975	4	-	4	3	4	-	-	15
476º	ANA PAULA DA CONCEIÇÃO GONÇALVES	28/08/1984	4	-	4	3	4	-	-	15
477º	DANIEL ALVARES DE CARVALHO	24/01/1985	4	-	4	3	4	-	-	15
478º	ANDREZZA SOARES BARRETO	25/03/1985	4	-	4	3	4	-	-	15



Município de Araruama Poder Executivo



Continuação Pág. 18 - RESULTADO PRELIMINAR DO PROCESSO SELETIVO SIMPLIFICADO Nº 011/2025

479º	FRANCIANE CARVALHO DE MELLO	21/12/1988	4	-	4	3	4	-	-	15
480º	JULIANA FAUSTINO MACHADO QUINTANILHA	13/03/1990	4	-	4	3	4	-	-	15
481º	ANA LETÍCIA OLIVEIRA DA SILVA	09/01/1999	4	-	4	3	4	-	-	15
482º	JESSICA BATISTA DA COSTA KOCH	13/04/1992	-	4	4	3	4	-	-	15
483º	MÔNICA SALERNO IANNI	24/02/1968	-	-	4	3	8	-	-	15
484º	MARYSTELLA NOGUEIRA JASSUS NOLETO	26/07/1976	-	-	4	3	8	-	-	15
485º	MARCIEL NUNES GOMES	19/03/1985	-	-	4	3	8	-	-	15
486º	GRASIELLA PAULA FURTADO DE AZEVEDO PEREIRA	26/08/1995	-	-	4	3	8	-	-	15
487º	FELIPE BAPTISTA DA SILVA RAMOS	23/01/2000	-	-	4	3	8	-	-	15
488º	ROSANA VIEIRA PEREIRA DE OLIVEIRA	14/12/1972	12	-	2	-	-	-	-	14
489º	VANESSA MARQUES CATOJO CORÉ	24/09/1982	12	-	2	-	-	-	-	14
490º	JULIANA SOARES SUISSO	29/05/1986	12	-	2	-	-	-	-	14
491º	ELIZANGELA CONCEIÇÃO COELHO	16/01/1989	12	-	2	-	-	-	-	14
492º	BÁRBARA FIGUEIREDO DA SILVA MENDONÇA PEREIRA	13/12/1990	12	-	2	-	-	-	-	14
493º	GUILHERME CÂNDIDO	28/05/1996	12	-	2	-	-	-	-	14
494º	YAN DE AZEVEDO PEREIRA	14/11/1997	12	-	2	-	-	-	-	14
495º	THAILA DA SILVA CORDEIRO	13/02/2000	12	-	2	-	-	-	-	14
496º	LAILA MAGALHÃES FERNANDES	25/01/2001	12	-	2	-	-	-	-	14
497º	RAFAELA SILVA	02/10/2001	12	-	2	-	-	-	-	14
498º	ANA CLÁUDIA DA SILVA MESQUITA	04/12/2001	12	-	2	-	-	-	-	14
499º	EMILLY DE AVILA FRIZON BATISTA	05/09/2002	12	-	2	-	-	-	-	14
500º	MARIA EDUARDA DA SILVA COSTA	17/12/2002	12	-	2	-	-	-	-	14
501º	LETÍCIA DA SILVA PEREIRA	08/01/2005	12	-	2	-	-	-	-	14
502º	GIZELI DA ROCHA SANTOS	26/01/2005	12	-	2	-	-	-	-	14
503º	MATHEUS GONCALVES BOSCARDINI	28/02/2005	12	-	2	-	-	-	-	14
504º	PAMELLA FERREIRA PIRES	11/09/1978	8	4	2	-	-	-	-	14
505º	LUANA VIEIRA DA COSTA FREIMAN	09/02/1996	8	4	2	-	-	-	-	14
506º	VANESSA DA CONCEIÇÃO SANTOS	14/04/2000	8	4	2	-	-	-	-	14
507º	JÉSSICA PORTO FRANÇA FERREIRA LABRE	09/12/1998	8	2	4	-	-	-	-	14
508º	MARIA VITÓRIA DA LUZ COSTA	23/07/2005	8	2	4	-	-	-	-	14
509º	VITOR MENDONÇA MACHADO	03/08/2005	8	2	4	-	-	-	-	14
510º	LETICIA DAMIANI DE MENDONÇA	03/11/2005	8	2	4	-	-	-	-	14
511º	JULIA DE AZEVEDO SOUTO	21/03/2007	4	6	4	-	-	-	-	14
512º	MONICA CARDOSO DE NAZARETH	09/07/1984	-	10	4	-	-	-	-	14
513º	JÉSSICA DE ARAÚJO BRASIL	21/09/1994	-	10	4	-	-	-	-	14
514º	BRUNA DA SILVA ARAUJO DE SOUZA	01/09/1986	8	-	2	3	-	-	-	13
515º	AURENI DA SILVA OLIVEIRA MENDOÇA	27/03/1995	8	-	2	3	-	-	-	13
516º	KAROLYNNE MELO FERNANDES	17/06/1998	8	-	2	3	-	-	-	13
517º	PAMELA LAGE DA SILVA	13/12/2001	8	-	2	3	-	-	-	13
518º	RENATA FONSECA SANTOS DE SOUZA	09/04/1976	4	2	4	3	-	-	-	13
519º	JANAINA MACHADO DE SOUZA	20/02/1980	4	2	4	3	-	-	-	13
520º	JÉSSICA CRISTINA RIBEIRO DA SILVA	20/06/1991	4	2	4	3	-	-	-	13



Município de Araruama

Poder Executivo



Continuação Pág. 19 - RESULTADO PRELIMINAR DO PROCESSO SELETIVO SIMPLIFICADO Nº 011/2025

521º	DAIANA DA SILVA DE SOUZA	17/02/1994	4	2	4	3	-	-	-	13
522º	ANA KAROLINA PEREIRA DE SOUZA	29/12/2004	4	2	4	3	-	-	-	13
523º	ILZIMAR ANGÉLICA DOS SANTOS	24/08/1974	4	-	2	3	4	-	-	13
524º	SIMONE VALADÃO DA SILVEIRA	11/08/1978	4	-	2	3	4	-	-	13
525º	CELIO LUIZ DE SOUZA ROSA	29/08/1978	4	-	2	3	4	-	-	13
526º	DAIANA SANTANA DE CARVALHO	21/12/1987	4	-	2	3	4	-	-	13
527º	FERNANDO DA FONSECA SOARES NETO	07/08/1988	4	-	2	3	4	-	-	13
528º	VALDINEIA DIAS DA SILVA	24/10/1991	4	-	2	3	4	-	-	13
529º	DANIELE DA SILVA E SOUZA	15/05/1992	4	-	2	3	4	-	-	13
530º	INALDA NOGUEIRA JASSUS	27/07/1975	-	-	2	3	8	-	-	13
531º	CLAUDIA NUNES DOMINGUES	12/09/1975	-	-	2	3	8	-	-	13
532º	SILVÂNIA GOMES SILVA	26/01/1981	-	-	2	3	8	-	-	13
533º	ANA PAULA DE CARVALHO BORBA	14/02/1975	12	-	-	-	-	-	-	12
534º	ESTEPHANY DE ARAÚJO CABRAL	15/03/2003	12	-	-	-	-	-	-	12
535º	CASSIANE SOUZA DE OLIVEIRA	16/04/2003	12	-	-	-	-	-	-	12
536º	GABRIEL PEREIRA PIMENTEL	07/11/2006	8	2	2	-	-	-	-	12
537º	MARIA EDUARDA AFONSO DOS SANTOS	02/05/2007	8	2	2	-	-	-	-	12
538º	LEOMILIA MARIA DA SILVA COUTINHO	18/07/1960	8	-	4	-	-	-	-	12
539º	RENATA MACEDO DE OLIVEIRA LIMA SANTOS	14/01/1969	8	-	4	-	-	-	-	12
540º	LUIZ MAGNO COUTINHO DOS SANTOS	04/03/1972	8	-	4	-	-	-	-	12
541º	ZELMA FERNANDES CORTES	29/03/1972	8	-	4	-	-	-	-	12
542º	ANDREA AMERICA MARINHO SILVA	15/04/1973	8	-	4	-	-	-	-	12
543º	DÉBORA ADRIANA MIRANDA BASTOS SOARES	08/04/1974	8	-	4	-	-	-	-	12
544º	MARINEI DOS SANTOS MORAES	03/01/1975	8	-	4	-	-	-	-	12
545º	LILIAN COUTINHO DOS SANTOS	02/02/1975	8	-	4	-	-	-	-	12
546º	GILÇA DA CONCEIÇÃO	24/08/1975	8	-	4	-	-	-	-	12
547º	KERLEY ALMEIDA COSTA	26/01/1976	8	-	4	-	-	-	-	12
548º	ALESSANDRA SANTOS DE SOUZA DA SILVA	22/04/1976	8	-	4	-	-	-	-	12
549º	JUSSARA MAURICIO MOORE FERREIRA	24/06/1976	8	-	4	-	-	-	-	12
550º	MARIA JULIANA MARTINS MELIANDE DOS REIS	01/07/1978	8	-	4	-	-	-	-	12
551º	BIANCA ALVES SOARES TORRES	24/10/1978	8	-	4	-	-	-	-	12
552º	LUCIANA BARBOZA DE ASSIS	05/03/1979	8	-	4	-	-	-	-	12
553º	ALINE DA COSTA MOREIRA	25/12/1979	8	-	4	-	-	-	-	12
554º	EDUARDA TELES NOGUEIRA	16/03/1980	8	-	4	-	-	-	-	12
555º	ALEXANDRA DE PAIVA SILVA	24/09/1980	8	-	4	-	-	-	-	12
556º	GABRIELA MORAIS DA SILVA SANTOS	09/10/1980	8	-	4	-	-	-	-	12
557º	ROSELI DOS SANTOS CARVALHO	30/10/1980	8	-	4	-	-	-	-	12
558º	MAISA MARTINS CABRAL AFONSO	03/11/1980	8	-	4	-	-	-	-	12
559º	ALESSANDRA NASCIMENTO DOS SANTOS MILAGRES	10/11/1980	8	-	4	-	-	-	-	12
560º	FERNANDA DA SILVA DE SOUZA	12/02/1981	8	-	4	-	-	-	-	12
561º	VANESSA NUNES DA SILVA	11/03/1981	8	-	4	-	-	-	-	12
562º	ANA PAULA DOS SANTOS JARDIM	12/03/1981	8	-	4	-	-	-	-	12



Município de Araruama Poder Executivo



Continuação Pág. 20 - RESULTADO PRELIMINAR DO PROCESSO SELETIVO SIMPLIFICADO Nº 011/2025

563º	TATIANA NOGUEIRA VILLAMARIN	28/04/1981	8	-	4	-	-	-	-	12
564º	DANIELE MARCOLINO DOS SANTOS CARDOSO	24/12/1981	8	-	4	-	-	-	-	12
565º	FERNANDA MENDONÇA MATTOS	22/01/1982	8	-	4	-	-	-	-	12
566º	PRISCILA GOUVEIA CAVALLEIRA	10/03/1982	8	-	4	-	-	-	-	12
567º	JOYCE LIMA DOS SANTOS	28/04/1982	8	-	4	-	-	-	-	12
568º	RAFAELA GONÇALVES MARINHO CARDOSO	24/05/1982	8	-	4	-	-	-	-	12
569º	BARBARA OLGA LOUREIRO MONTEIRO AZEVEDO	04/12/1982	8	-	4	-	-	-	-	12
570º	JAQUELINE TINOCO GONÇALVES	12/01/1983	8	-	4	-	-	-	-	12
571º	GIZELE RODRIGUES PINTO	11/08/1983	8	-	4	-	-	-	-	12
572º	FILIPE MATEUS LEITE PINTO	23/12/1983	8	-	4	-	-	-	-	12
573º	VÂNIA RAIMUNDA DA CRUZ GÓES	25/12/1983	8	-	4	-	-	-	-	12
574º	JURACI BRANCO DOS SANTOS	11/01/1984	8	-	4	-	-	-	-	12
575º	CRISTIANA BITTENCOURT DELFINO DOS REIS	27/06/1984	8	-	4	-	-	-	-	12
576º	LILIAN AMORIM FRANCISCO	09/08/1984	8	-	4	-	-	-	-	12
577º	ELAINE DE ARAUJO CUNHA	09/08/1984	8	-	4	-	-	-	-	12
578º	DÉBORAH JULIANA OLIVEIRA DE CARVALHO SILVA	06/09/1984	8	-	4	-	-	-	-	12
579º	ELISAMAN DA COSTA ABRANTE PINTO	11/09/1984	8	-	4	-	-	-	-	12
580º	ALINE PIRES BARRETO	03/12/1984	8	-	4	-	-	-	-	12
581º	ALESSANDRA SILVA DE ANDRADE	14/01/1985	8	-	4	-	-	-	-	12
582º	ELIANE BRAGA JAQUES	21/02/1985	8	-	4	-	-	-	-	12
583º	RAFAELA BARBOZA DE OLIVEIRA NOGUEIRA	08/11/1985	8	-	4	-	-	-	-	12
584º	WALFRAN SENA GONDIM	23/11/1985	8	-	4	-	-	-	-	12
585º	LUCIANO SANTOS DE SOUZA	26/02/1986	8	-	4	-	-	-	-	12
586º	GRACIELLI MIRANDA GUIMARAES DE LIMA	23/03/1986	8	-	4	-	-	-	-	12
587º	ANA CAROLINA DOS SANTOS	16/05/1986	8	-	4	-	-	-	-	12
588º	DANIELE DA SILVA PEREIRA	13/06/1986	8	-	4	-	-	-	-	12
589º	THAIANNA DA SILVA SANTOS	26/06/1986	8	-	4	-	-	-	-	12
590º	KARINA OLIVEIRA COUTINHO	18/06/1987	8	-	4	-	-	-	-	12
591º	VANIELE CARNEIRO DOS SANTOS	07/07/1987	8	-	4	-	-	-	-	12
592º	FRANCIANA CARLA DE OLIVEIRA BRUM	08/07/1987	8	-	4	-	-	-	-	12
593º	ALCIONE FRANCESCHI ROSA	06/10/1987	8	-	4	-	-	-	-	12
594º	ADRIANA LESSA DE SOUZA	18/12/1987	8	-	4	-	-	-	-	12
595º	DOUGLAS GABRI DA SILVA	02/01/1988	8	-	4	-	-	-	-	12
596º	JULIANA CRISTINA DA SILVA PAULA	30/01/1988	8	-	4	-	-	-	-	12
597º	ANDRESA PEREIRA DOS SANTOS BARBOSA	26/04/1988	8	-	4	-	-	-	-	12
598º	ANA PAULA PESSOA LOPES	22/05/1988	8	-	4	-	-	-	-	12
599º	CAROLINE DOS SANTOS FRANÇA	26/07/1988	8	-	4	-	-	-	-	12
600º	MEIRIELEN BARBOSA DA SILVA DE PAIVA	15/10/1988	8	-	4	-	-	-	-	12
601º	PATRICIA DE ANDRADE CORREA	13/03/1989	8	-	4	-	-	-	-	12
602º	THALLES NERES MOURA	04/06/1989	8	-	4	-	-	-	-	12
603º	JOSIANE LOPES DOS SANTOS	25/06/1989	8	-	4	-	-	-	-	12
604º	RUDVAN FERREIRA AGUIAR	12/07/1989	8	-	4	-	-	-	-	12



Município de Araruama

Poder Executivo



Continuação Pág. 21 - RESULTADO PRELIMINAR DO PROCESSO SELETIVO SIMPLIFICADO Nº 011/2025

605º	CAMILLA MORENO DE AZEVEDO	01/08/1989	8	-	4	-	-	-	-	12
606º	WLADIMIR DE OLIVEIRA CALDAS	23/09/1989	8	-	4	-	-	-	-	12
607º	TAMÍRIS GONÇALVES DA SILVA	23/11/1989	8	-	4	-	-	-	-	12
608º	FABRÍCIA MENDES DA SILVA	28/03/1990	8	-	4	-	-	-	-	12
609º	ALMERITA DE LÉIA COSTA AGUILAR	01/06/1990	8	-	4	-	-	-	-	12
610º	THAIZ BARBOSA DA CRUZ	18/09/1990	8	-	4	-	-	-	-	12
611º	ROSANNE DA ROCHA E SILVA	03/12/1990	8	-	4	-	-	-	-	12
612º	JAQUELINE CARDOSO DA SILVA	13/06/1991	8	-	4	-	-	-	-	12
613º	JÉSSICA MARA MARQUES DE LACERDA	08/07/1991	8	-	4	-	-	-	-	12
614º	SAMARA CRISTINA DUARTE COSTA	17/08/1991	8	-	4	-	-	-	-	12
615º	ALINE FERNANDA DA SILVA	30/08/1991	8	-	4	-	-	-	-	12
616º	OZANA TAVARES COUTO	26/01/1992	8	-	4	-	-	-	-	12
617º	CAMILA ALESSANDRA FRANCO RODRIGUES DA SILVA	25/08/1992	8	-	4	-	-	-	-	12
618º	TAYNÁ NOGUEIRA VILLAMARIN	17/09/1992	8	-	4	-	-	-	-	12
619º	NAYRA PEREIRA MEDEIROS	03/11/1992	8	-	4	-	-	-	-	12
620º	DANIELA RODRIGUES DOS SANTOS	03/12/1992	8	-	4	-	-	-	-	12
621º	KELLY DE SOUZA SANTOS	07/12/1992	8	-	4	-	-	-	-	12
622º	TAYANE DE ANDRADE PIMENTAL	15/03/1993	8	-	4	-	-	-	-	12
623º	JOYCE MARINHO DE MENDONÇA OLIVEIRA	01/05/1993	8	-	4	-	-	-	-	12
624º	NATHALIA DA SILVA NUNES	30/12/1993	8	-	4	-	-	-	-	12
625º	SILVIANE DE SOUZA NURCHI FELIPE	02/04/1994	8	-	4	-	-	-	-	12
626º	JOICE DA SILVA MOTTA CONCEIÇÃO	17/05/1994	8	-	4	-	-	-	-	12
627º	LUANA KINUP DA SILVA	31/07/1994	8	-	4	-	-	-	-	12
628º	ISABELLA BARRETO LOPES	09/11/1994	8	-	4	-	-	-	-	12
629º	ANDRESSA MARINS MENDONÇA	30/11/1994	8	-	4	-	-	-	-	12
630º	LETICIA AZEREDO DE AMORIM	17/01/1995	8	-	4	-	-	-	-	12
631º	LIDIANE NUNES MACHADO COSTA	29/07/1995	8	-	4	-	-	-	-	12
632º	AMANDA DA SILVA E SILVA	29/09/1995	8	-	4	-	-	-	-	12
633º	JOSIMARA GRACIANO MIRANDA MARINHO	15/11/1995	8	-	4	-	-	-	-	12
634º	EDINA MACEDO ARAUJO	02/01/1996	8	-	4	-	-	-	-	12
635º	ANGELA CRISTINA VASQUES DOS SANTOS TRINDADE	24/01/1996	8	-	4	-	-	-	-	12
636º	CARLA QUINTANILHA DA ROCHA	22/03/1996	8	-	4	-	-	-	-	12
637º	JULIANA SANTANA PLACIDO	29/07/1996	8	-	4	-	-	-	-	12
638º	ROBERTA CAROLINA RAMOS DA SILVA	04/10/1996	8	-	4	-	-	-	-	12
639º	RAIANA VIEIRA COUTINHO OLIVEIRA	22/10/1996	8	-	4	-	-	-	-	12
640º	RAYANE PINTO DOS SANTOS	16/12/1996	8	-	4	-	-	-	-	12
641º	TALITA CAROLA DOS SANTOS	06/02/1997	8	-	4	-	-	-	-	12
642º	MICHELI PAULA JARDIM DIAS DOS SANTOS	26/03/1997	8	-	4	-	-	-	-	12
643º	THALITA NASCIMENTO DA SILVA	27/05/1997	8	-	4	-	-	-	-	12
644º	STHEFANY GOMES DOS SANTOS BASTO	04/06/1997	8	-	4	-	-	-	-	12
645º	FERNANDA FARIAS DA SILVA	20/09/1997	8	-	4	-	-	-	-	12
646º	RACHEL DE SOUZA SANTOS SOARES	29/10/1997	8	-	4	-	-	-	-	12



Município de Araruama Poder Executivo



Continuação Pág. 22 - RESULTADO PRELIMINAR DO PROCESSO SELETIVO SIMPLIFICADO Nº 011/2025

647º	ELIONEIDE DE SOUZA MARTINS	13/12/1997	8	-	4	-	-	-	-	12
648º	NATALIA DIAS DOS SANTOS	19/02/1998	8	-	4	-	-	-	-	12
649º	RAULIANA SOARES DOS SANTOS	27/04/1998	8	-	4	-	-	-	-	12
650º	ERICK THIAGO DO CARMO COSTA DOS SANTOS	07/05/1998	8	-	4	-	-	-	-	12
651º	CAMILA SOUZA MARIANO	14/06/1998	8	-	4	-	-	-	-	12
652º	KARINY SOUZA DA SILVA	06/07/1998	8	-	4	-	-	-	-	12
653º	STEPHANNY GURJÃO JEOVANI	09/12/1998	8	-	4	-	-	-	-	12
654º	JULIE MARINS VIEIRA MATOS	08/01/1999	8	-	4	-	-	-	-	12
655º	TELMA MENDES MACIEL	04/03/1999	8	-	4	-	-	-	-	12
656º	VINICIUS COSTA DE SOUZA	02/04/1999	8	-	4	-	-	-	-	12
657º	NAIARA LOPES ALVES DA SILVA	04/04/1999	8	-	4	-	-	-	-	12
658º	VITÓRIA RESENDE SOUSA	15/04/1999	8	-	4	-	-	-	-	12
659º	THAYNA FLORES MARINHO	06/06/1999	8	-	4	-	-	-	-	12
660º	VICTÓRIA CHRISTINE SILVA CARDOSO DE SOUZA	15/06/1999	8	-	4	-	-	-	-	12
661º	LARA DIAS CARVALHO	29/06/1999	8	-	4	-	-	-	-	12
662º	RENATA ALVES DE FREITAS	27/07/1999	8	-	4	-	-	-	-	12
663º	TAINARA SOUZA ITABORAHY	03/08/1999	8	-	4	-	-	-	-	12
664º	JACKELINE MALVEIRA DA COSTA	18/09/1999	8	-	4	-	-	-	-	12
665º	DANIEL LUIZ DE PAULA OLIVEIRA	27/10/1999	8	-	4	-	-	-	-	12
666º	MONICA AZEVEDO PEREIRA	17/11/1999	8	-	4	-	-	-	-	12
667º	MAYANA DA SILVA CUNHA	05/12/1999	8	-	4	-	-	-	-	12
668º	JÚLIA BORIONI PEREIRA	19/12/1999	8	-	4	-	-	-	-	12
669º	ARIANE AZEREDO DE ALMEIDA	18/01/2000	8	-	4	-	-	-	-	12
670º	ADRIELLE ALVES MARINHO	26/02/2000	8	-	4	-	-	-	-	12
671º	RAIANY GOMES MARINHO	31/05/2000	8	-	4	-	-	-	-	12
672º	KEILA VARELA DE MARINS QUINTANILHA	05/06/2000	8	-	4	-	-	-	-	12
673º	ADRYELLEN DE SOUZA MARINHO	11/06/2000	8	-	4	-	-	-	-	12
674º	SUELLEN SANTOS BASTOS	27/06/2000	8	-	4	-	-	-	-	12
675º	DAMIANA MARINHO DE ARAUJO	11/08/2000	8	-	4	-	-	-	-	12
676º	MAURILEA PAIVA DA PAIXAO	02/09/2000	8	-	4	-	-	-	-	12
677º	ANA CLÁUDIA RAMOS SANTOS	07/09/2000	8	-	4	-	-	-	-	12
678º	THALIA DA SILVA SANTOS	22/09/2000	8	-	4	-	-	-	-	12
679º	VICTOR HUGO MOURA COUTINHO DE SOUZA	23/11/2000	8	-	4	-	-	-	-	12
680º	KARINE DOS SANTOS OLIVEIRA	24/12/2000	8	-	4	-	-	-	-	12
681º	LIVITIN DA SILVA DA SILVA CONCEIÇÃO	18/01/2001	8	-	4	-	-	-	-	12
682º	CAROLINE DE ALMEIDA RODRIGUES	25/04/2001	8	-	4	-	-	-	-	12
683º	CAMILA CORTES OLIVEIRA ANDRADE	02/05/2001	8	-	4	-	-	-	-	12
684º	LAYSI QUINTANILHA DA SILVA	28/05/2001	8	-	4	-	-	-	-	12
685º	GABRIELLE ANTUNES CORREA	17/10/2001	8	-	4	-	-	-	-	12
686º	VANESSA SOUZA DA CONCEIÇÃO	14/11/2001	8	-	4	-	-	-	-	12
687º	VITÓRIA DOS SANTOS CARDOSO	23/11/2001	8	-	4	-	-	-	-	12
688º	MARIA VICTÓRIA DE VASCONCELLOS FONSECA	29/12/2001	8	-	4	-	-	-	-	12



Município de Araruama

Poder Executivo



Continuação Pág. 23 - RESULTADO PRELIMINAR DO PROCESSO SELETIVO SIMPLIFICADO Nº 011/2025

689º	SARA KESLEY VILLAÇA COLARES	06/01/2002	8	-	4	-	-	-	-	12
690º	RAISSA BARRETO DA SILVA	18/01/2002	8	-	4	-	-	-	-	12
691º	LAIS CLARA SILVA DOS SANTOS OLIVEIRA	16/02/2002	8	-	4	-	-	-	-	12
692º	PAMELA MARIA DA SILVA DO NASCIMENTO PEREIRA	06/03/2002	8	-	4	-	-	-	-	12
693º	ANA CAROLINA ALVES RODRIGUES	11/03/2002	8	-	4	-	-	-	-	12
694º	NILCEANE DO NASCIMENTO SILVA	15/03/2002	8	-	4	-	-	-	-	12
695º	GIOVANNA PEREIRA MARINHO	19/03/2002	8	-	4	-	-	-	-	12
696º	LORENA RODRIGUES DA SILVA	30/03/2002	8	-	4	-	-	-	-	12
697º	FERNANDA GUEDES ROSEIRA JORGE	28/05/2002	8	-	4	-	-	-	-	12
698º	MAYARA DA CUNHA MONTEIRO	22/06/2002	8	-	4	-	-	-	-	12
699º	JOYCE JARDIM DIAS DOS SANTOS	25/06/2002	8	-	4	-	-	-	-	12
700º	VITORIA DA SILVA DAS NEVES	13/07/2002	8	-	4	-	-	-	-	12
701º	ANDRESSA LARISSA CAMPOS DE BRITO	17/08/2002	8	-	4	-	-	-	-	12
702º	LOHANNA DE SOUZA GHIRLINZONI	19/09/2002	8	-	4	-	-	-	-	12
703º	PAULO VINICIUS RODRIGUES SILVA MARCOLINO	27/09/2002	8	-	4	-	-	-	-	12
704º	RAYANE SILVA LUIZ NASCIMENTO	01/10/2002	8	-	4	-	-	-	-	12
705º	JOAO PEDRO CARDOSO DA SILVA	21/10/2002	8	-	4	-	-	-	-	12
706º	VITÓRIA CONCEIÇÃO SILVA	13/11/2002	8	-	4	-	-	-	-	12
707º	ERICK LINHARES GOMES DAS NEVES	19/11/2002	8	-	4	-	-	-	-	12
708º	SUMAYA VIEIRA FERNANDES	01/01/2003	8	-	4	-	-	-	-	12
709º	THAYLA NEPOMUCENO SCHUMACKER LOPES	01/01/2003	8	-	4	-	-	-	-	12
710º	RAFAEL SOUZA XARIFA	10/01/2003	8	-	4	-	-	-	-	12
711º	SOLANGE RIBEIRO DE SOUZA	27/01/2003	8	-	4	-	-	-	-	12
712º	ADRIELE ABREU AZEVEDO	01/02/2003	8	-	4	-	-	-	-	12
713º	JOSÉ LAUREANO CONCEIÇÃO SOARES	24/03/2003	8	-	4	-	-	-	-	12
714º	NATÁLIA PARABOCZ DOS SANTOS	28/03/2003	8	-	4	-	-	-	-	12
715º	MARCELE PEREIRA SANTOS	03/05/2003	8	-	4	-	-	-	-	12
716º	VANESSA DA CONCEIÇÃO DE JESUS	14/05/2003	8	-	4	-	-	-	-	12
717º	DAVI CARVALHO DOS SANTOS	24/05/2003	8	-	4	-	-	-	-	12
718º	MARIANA LEÃO NUNES	01/06/2003	8	-	4	-	-	-	-	12
719º	MIRIANE ALVES CAETANO	02/07/2003	8	-	4	-	-	-	-	12
720º	JUSSARA DE SOUZA SANTOS	20/07/2003	8	-	4	-	-	-	-	12
721º	LARISSA DE ALMEIDA DOS SANTOS	01/08/2003	8	-	4	-	-	-	-	12
722º	MARCELLY EMANUELE SULAMYTA DE AMORIM DE SOUZA	17/08/2003	8	-	4	-	-	-	-	12
723º	SAMARA JULLY DA SILVA CONCEIÇÃO SOARES	18/08/2003	8	-	4	-	-	-	-	12
724º	ANA CAMILLY BAIRROS CORREA DA ROCHA	25/08/2003	8	-	4	-	-	-	-	12
725º	ANA CAROLINA MARQUES COSTA	26/08/2003	8	-	4	-	-	-	-	12
726º	SHAYANE DA COSTA CARVALHO	07/09/2003	8	-	4	-	-	-	-	12
727º	SAMARA DOS SANTOS VALADARES	02/10/2003	8	-	4	-	-	-	-	12
728º	WANESSA MARINS LIMA	07/10/2003	8	-	4	-	-	-	-	12
729º	ÉRIKA DA SILVA CONCEIÇÃO	07/10/2003	8	-	4	-	-	-	-	12
730º	CAROLINA VIANA GUERRIRO	22/10/2003	8	-	4	-	-	-	-	12



Município de Araruama Poder Executivo



Continuação Pág. 24 - RESULTADO PRELIMINAR DO PROCESSO SELETIVO SIMPLIFICADO Nº 011/2025

731º	JÉSSICA COUTINHO DE ALMEIDA SILVA	26/10/2003	8	-	4	-	-	-	-	12
732º	MARINA ALVES COUTINHO DA SILVA	29/10/2003	8	-	4	-	-	-	-	12
733º	LARA DE SOUZA MOURA	28/11/2003	8	-	4	-	-	-	-	12
734º	LUDIMILA FERREIRA DE BRITO	13/12/2003	8	-	4	-	-	-	-	12
735º	GEOVANNA BRAGA JAQUES SALES	27/12/2003	8	-	4	-	-	-	-	12
736º	IASMIN DA CONCEIÇÃO SILVA	27/01/2004	8	-	4	-	-	-	-	12
737º	THAYSSA FLORES MARINHO	29/01/2004	8	-	4	-	-	-	-	12
738º	ESTHER VIEIRA ROSA	03/02/2004	8	-	4	-	-	-	-	12
739º	VITOR DE OLIVEIRA BRITO DA SILVA	20/03/2004	8	-	4	-	-	-	-	12
740º	GLEYCIANE DA CONCEIÇÃO NASCIMENTO	02/04/2004	8	-	4	-	-	-	-	12
741º	JULIANA RAMOS SANTOS	15/04/2004	8	-	4	-	-	-	-	12
742º	REBECA MARINHO DIAS	15/05/2004	8	-	4	-	-	-	-	12
743º	KAYLLAYNE SANT'ANNA MELO DA SILVA DE OLIVEIRA BRITO	17/05/2004	8	-	4	-	-	-	-	12
744º	KAYQUE CHRISTIAN DOS SANTOS DE MOURA	17/05/2004	8	-	4	-	-	-	-	12
745º	JULIA DA SILVA MAGALHAES	19/05/2004	8	-	4	-	-	-	-	12
746º	KAUANNE DA SILVA RIBEIRO	06/06/2004	8	-	4	-	-	-	-	12
747º	KAMILLY LAMECK CURTY	11/06/2004	8	-	4	-	-	-	-	12
748º	GIOVANNA FLORENTINO DE MOURA	23/06/2004	8	-	4	-	-	-	-	12
749º	ANNA CLARA DINIZ DE AZEREDO	06/07/2004	8	-	4	-	-	-	-	12
750º	SABRYNNA DE FARIA DE AMORIM	13/07/2004	8	-	4	-	-	-	-	12
751º	KETLEEN SOUZA MELLO	17/07/2004	8	-	4	-	-	-	-	12
752º	SUELLEN DE SENA RODRIGUES	05/08/2004	8	-	4	-	-	-	-	12
753º	ANA CAROLINA COSTA MELLO BATISTA	07/08/2004	8	-	4	-	-	-	-	12
754º	LUCAS COELHO GARCIA PERIC	21/08/2004	8	-	4	-	-	-	-	12
755º	MIRIAN VITÓRIA CARVALHO QUINTANILHA	23/08/2004	8	-	4	-	-	-	-	12
756º	ANA CLARA DE BRITO MACEDO	28/08/2004	8	-	4	-	-	-	-	12
757º	JESSICA DOS SANTOS SOUSA	30/08/2004	8	-	4	-	-	-	-	12
758º	KAROLINE DOS SANTOS OLIVEIRA	20/09/2004	8	-	4	-	-	-	-	12
759º	MARIA CLARA CAVEARI ANDRADE	06/10/2004	8	-	4	-	-	-	-	12
760º	GABRIELLY PORTO DA SILVA	10/10/2004	8	-	4	-	-	-	-	12
761º	MARIA CLARA SIMÃO MARINHO	12/10/2004	8	-	4	-	-	-	-	12
762º	IZABELLA DE SOUZA	14/10/2004	8	-	4	-	-	-	-	12
763º	RAYANNE VICTÓRIA PIQUET DA ROCHA	20/10/2004	8	-	4	-	-	-	-	12
764º	KARINA VITORIA DOS SANTOS SERAFIM VIEIRA	03/11/2004	8	-	4	-	-	-	-	12
765º	SIBELE DOS SANTOS DA SILVA	04/11/2004	8	-	4	-	-	-	-	12
766º	ANA JÚLYA COSTA ROSA	19/11/2004	8	-	4	-	-	-	-	12
767º	LAURRANE DA CONCEIÇÃO CARDOSO	03/12/2004	8	-	4	-	-	-	-	12
768º	LETICIA GOMES DOS SANTOS	13/12/2004	8	-	4	-	-	-	-	12
769º	MARIA EDUARDA DOS SANTOS SEABRA	23/12/2004	8	-	4	-	-	-	-	12
770º	JESSICA DE MORAES ALMEIDA	30/01/2005	8	-	4	-	-	-	-	12
771º	KARINA PEREIRA DOS SANTOS SILVA	21/02/2005	8	-	4	-	-	-	-	12
772º	ANA CLARA FERREIRA DA SILVA NOGUEIRA	22/02/2005	8	-	4	-	-	-	-	12



Município de Araruama

Poder Executivo



Continuação Pág. 25 - RESULTADO PRELIMINAR DO PROCESSO SELETIVO SIMPLIFICADO Nº 011/2025

773º	YASMIM SOUZA DOS SANTOS CARDOSO	27/02/2005	8	-	4	-	-	-	-	12
774º	JEAN CLAUDIO FELIPE BILHER	24/03/2005	8	-	4	-	-	-	-	12
775º	YASMIN DE FRAGA OLINTO	31/03/2005	8	-	4	-	-	-	-	12
776º	GABRIELA DA ROCHA MIRANDA	11/04/2005	8	-	4	-	-	-	-	12
777º	MARIA EDUARDA ARAUJO TEIXEIRA	18/04/2005	8	-	4	-	-	-	-	12
778º	PEDRO EMANOEL SANTOS MILAGRES	26/04/2005	8	-	4	-	-	-	-	12
779º	JOAO ARTHUR SABINO PEREIRA DA SILVA	08/05/2005	8	-	4	-	-	-	-	12
780º	VITORIA DE FRANÇA CASTRO	17/05/2005	8	-	4	-	-	-	-	12
781º	LOURENA PAULINO KLIA	26/05/2005	8	-	4	-	-	-	-	12
782º	ISADORA VITÓRIA DE OLIVEIRA SILVA	14/06/2005	8	-	4	-	-	-	-	12
783º	ANNA LUIZA DE OLIVEIRA RIBEIRO MARINHO	22/06/2005	8	-	4	-	-	-	-	12
784º	ÉRICA PEREIRA DA COSTA QUINTANILHA	22/06/2005	8	-	4	-	-	-	-	12
785º	THAÍS ROMÃO MONTEIRO DA SILVA	01/07/2005	8	-	4	-	-	-	-	12
786º	ISABELA SANTOS DE SOUSA	05/07/2005	8	-	4	-	-	-	-	12
787º	VITORIA SOARES FIGUEIREDO	06/07/2005	8	-	4	-	-	-	-	12
788º	JHENNYFER RAMOS DIAS	09/07/2005	8	-	4	-	-	-	-	12
789º	LETICIA PEREIRA FERNANDES DE OLIVEIRA	10/07/2005	8	-	4	-	-	-	-	12
790º	ANNA CAROLINA ALMEIDA DA SILVA	29/07/2005	8	-	4	-	-	-	-	12
791º	EDUARDA SOARES SCHEIBNER	03/08/2005	8	-	4	-	-	-	-	12
792º	MARIA EDUARDA DOS SANTOS	09/08/2005	8	-	4	-	-	-	-	12
793º	LETÍCIA SEVERO DE SOUSA	15/08/2005	8	-	4	-	-	-	-	12
794º	JAMILLY FERRAZ RIBEIRO	22/08/2005	8	-	4	-	-	-	-	12
795º	JOÃO VICTOR DE ALMEIDA RODRIGUES	31/08/2005	8	-	4	-	-	-	-	12
796º	EDUARDA VITÓRIA DE OLIVEIRA ANTUNES	14/09/2005	8	-	4	-	-	-	-	12
797º	IZABELLA MASCENO FERREIRA DA SILVA	06/10/2005	8	-	4	-	-	-	-	12
798º	MARIA LUISA COSTA MARTINS DA SILVA	09/10/2005	8	-	4	-	-	-	-	12
799º	MARINA MARINHO DA FONSECA	10/10/2005	8	-	4	-	-	-	-	12
800º	SABRINA DA SILVA EPIFANIA	16/10/2005	8	-	4	-	-	-	-	12
801º	ANNA CAROLINA SOARES SILVA	25/10/2005	8	-	4	-	-	-	-	12
802º	ANA LUIZA DA SILVA DE SOUZA	31/10/2005	8	-	4	-	-	-	-	12
803º	ZAYNE GABRYELLA CASTRO SILVA	10/11/2005	8	-	4	-	-	-	-	12
804º	VITORIA DE JESUS DOS SANTOS BERNARDES	16/11/2005	8	-	4	-	-	-	-	12
805º	BRAYAN YURI CARVALHO DO CARMO	05/12/2005	8	-	4	-	-	-	-	12
806º	NAUANY DA CONCEIÇÃO SANTOS	13/12/2005	8	-	4	-	-	-	-	12
807º	PATRÍCIA TAVARES MARINHO	14/12/2005	8	-	4	-	-	-	-	12
808º	LUÍZA STHEPANI CORDEIRO DE SOUZA	04/01/2006	8	-	4	-	-	-	-	12
809º	MELL ISABELLA MORAIS DA SILVA	05/01/2006	8	-	4	-	-	-	-	12
810º	LAURA MANUELA DE OLIVEIRA PINTO	27/01/2006	8	-	4	-	-	-	-	12
811º	YANNA DA CONCEIÇÃO VIVIANI	03/02/2006	8	-	4	-	-	-	-	12
812º	KAMILY PEREIRA DOS SANTOS SILVA	06/02/2006	8	-	4	-	-	-	-	12
813º	MARIA EDUARDA PRATES DE OLIVEIRA	24/02/2006	8	-	4	-	-	-	-	12
814º	EMILY PEREIRA DA SILVA	02/03/2006	8	-	4	-	-	-	-	12



Município de Araruama Poder Executivo



Continuação Pág. 26 - RESULTADO PRELIMINAR DO PROCESSO SELETIVO SIMPLIFICADO Nº 011/2025

815º	VITÓRIA DANTAS BRUM	04/03/2006	8	-	4	-	-	-	-	12
816º	MARIA CLARA DIAS CLOSATO ALVES	03/04/2006	8	-	4	-	-	-	-	12
817º	RICK BARTALS DE OLIVEIRA	26/04/2006	8	-	4	-	-	-	-	12
818º	KAMILLE SANTOS DE MOURA	26/05/2006	8	-	4	-	-	-	-	12
819º	ESTER VIEIRA DA SILVA	07/08/2006	8	-	4	-	-	-	-	12
820º	BRUNA LUIZA OLIVEIRA DA SILVA SANTOS	13/08/2025	8	-	4	-	-	-	-	12
821º	KEVEN AZEVEDO MUNIZ	30/01/2002	4	4	4	-	-	-	-	12
822º	EDHUARDA VYCTORIA CODECO BUZATTO	13/05/2003	4	4	4	-	-	-	-	12
823º	PRISCILA SAMPAIO SAMPAIO RODRIGUES	25/10/1990	4	-	4	-	4	-	-	12
824º	ANA LUIZA MIRANDA SILVA	20/04/1998	4	-	4	-	4	-	-	12
825º	KARINI MARINHO MORETH	18/06/1994	-	-	4	-	8	-	-	12
826º	NAYARA CRISTINA PIRES MACEDO	20/05/1998	-	-	4	-	8	-	-	12
827º	JULIANA SILVA AMORIM	24/03/1980	8	-	-	3	-	-	-	11
828º	CAROLINE FARANNY DO ROSÁRIO MAGALHÃES	30/03/1994	8	-	-	3	-	-	-	11
829º	GILIANE RANGEL ROCHA DA SILVA	13/05/1982	4	2	2	3	-	-	-	11
830º	LUCIANA DINIZ LEITAO	21/09/1983	4	2	2	3	-	-	-	11
831º	RAYANE DE OLIVEIRA MARINHO	25/02/1996	4	2	2	3	-	-	-	11
832º	STÉFFANIE SOUZA DOMINGUES	06/02/1999	4	2	2	3	-	-	-	11
833º	VALERIA NASCIMENTO DE CASTRO	22/05/1967	4	-	4	3	-	-	-	11
834º	ELISANGELA FERNANDES DA SILVA OLIVEIRA	13/10/1976	4	-	4	3	-	-	-	11
835º	LA RUBIA DE FIGUEIREDO MARQUES SOARES	25/06/1977	4	-	4	3	-	-	-	11
836º	CARLA THOMAZINI	28/09/1979	4	-	4	3	-	-	-	11
837º	ANA CRISTINA DE ALMEIDA MACIEL	21/11/1980	4	-	4	3	-	-	-	11
838º	ARIANNA CORREIA BRITO PAIXAO	02/03/1981	4	-	4	3	-	-	-	11
839º	JUCEA CARVALHO DE LIMA	26/10/1981	4	-	4	3	-	-	-	11
840º	MARLUZIA VIGNA	24/02/1983	4	-	4	3	-	-	-	11
841º	FERNANDA OLIVEIRA DOS SANTOS FERNANDES	06/04/1983	4	-	4	3	-	-	-	11
842º	ROBERTHA BARBOSA SILVA	17/08/1983	4	-	4	3	-	-	-	11
843º	MARRIETTE PEREIRA CABRAL DOS SANTOS	20/07/1984	4	-	4	3	-	-	-	11
844º	KARINA SANTOS DE CARVALHO PEREIRA	03/11/1985	4	-	4	3	-	-	-	11
845º	NELCIANE RODRIGUES DA SILVA	17/03/1986	4	-	4	3	-	-	-	11
846º	ROSANA RODRIGUES BARBOSA DA CUNHA	19/12/1988	4	-	4	3	-	-	-	11
847º	SUZANA COUTINHO DE ALMEIDA	27/04/1989	4	-	4	3	-	-	-	11
848º	JOSIANE SANTOS ROSA	17/05/1991	4	-	4	3	-	-	-	11
849º	FRANCIELLY RIBEIRO GOMES	28/06/1991	4	-	4	3	-	-	-	11
850º	TAIRES TAVARES PIQUENO COSTA	06/09/1991	4	-	4	3	-	-	-	11
851º	THAYS REGINA PEREIRA DA SILVA SANTOS	01/05/1992	4	-	4	3	-	-	-	11
852º	THAINÁ LIMA BAROZA	19/11/1992	4	-	4	3	-	-	-	11
853º	MICHELI COSTA DE SOUZA	01/12/1992	4	-	4	3	-	-	-	11
854º	ROSIANE GOULART SOARES	02/03/1993	4	-	4	3	-	-	-	11
855º	JESSICA DA SILVA FERNANDES	10/12/1994	4	-	4	3	-	-	-	11
856º	LAYNA MARQUES SOARES	29/05/1995	4	-	4	3	-	-	-	11



Município de Araruama

Poder Executivo



Continuação Pág. 27 - RESULTADO PRELIMINAR DO PROCESSO SELETIVO SIMPLIFICADO Nº 011/2025

857º	ANAKAROLINA DE CARVALHO ALMEIDA	03/06/1996	4	-	4	3	-	-	-	11
858º	GABRIEL CARVALHO FERNANDES	21/01/1998	4	-	4	3	-	-	-	11
859º	LAVINIA DE SOUZA COUTINHO	26/01/1998	4	-	4	3	-	-	-	11
860º	ESTHER VIEIRA DOS SANTOS FARIAS	08/05/1999	4	-	4	3	-	-	-	11
861º	JOYCE FERNANDES MORAIS	22/09/1999	4	-	4	3	-	-	-	11
862º	ROZIELLEN ESPINDULA DOS SANTOS	24/09/1999	4	-	4	3	-	-	-	11
863º	LARISSA OLIVEIRA CUNHA	17/03/2000	4	-	4	3	-	-	-	11
864º	BEATRIZ DA CONCEIÇÃO	24/06/2000	4	-	4	3	-	-	-	11
865º	ERICA CHAGAS TERRA	01/08/2000	4	-	4	3	-	-	-	11
866º	LOHANA VIDAL DA CRUZ	04/06/2001	4	-	4	3	-	-	-	11
867º	VITORIA MARINHO MACEDO RAMOS	26/03/2002	4	-	4	3	-	-	-	11
868º	ANNA CAROLINA RODRIGUES SOBRAL	07/07/2003	4	-	4	3	-	-	-	11
869º	LARISSA MENEZES DA SILVA	22/10/2003	4	-	4	3	-	-	-	11
870º	THAYLANE LIMA SANTOS	13/07/2004	4	-	4	3	-	-	-	11
871º	INGRID MENDONCA	04/03/2005	4	-	4	3	-	-	-	11
872º	MARIA VITORIA RODRIGUES SOARES	07/04/2005	4	-	4	3	-	-	-	11
873º	EDUARDA DUHOU MAGALHÃES FERNANDES	20/04/2005	4	-	4	3	-	-	-	11
874º	CAIO VIEIRA DOS SANTOS FARIAS	11/05/2005	4	-	4	3	-	-	-	11
875º	MARCOS PAULO PERREIRA LAGE	15/07/2005	4	-	4	3	-	-	-	11
876º	MARIA EDUARDA QUIUQUE DOS SANTOS	19/01/2006	4	-	4	3	-	-	-	11
877º	MARIA EDUARDA BILLI RODRIGUES MELO	01/05/2006	4	-	4	3	-	-	-	11
878º	THIFANY LOPES BEZERRA DE OLIVEIRA	11/08/2006	4	-	4	3	-	-	-	11
879º	LECIANE TORRES DA CONCEIÇÃO	09/11/2006	4	-	4	3	-	-	-	11
880º	ÁGATHA THOMASI DE ALMEIDA	06/02/2007	4	-	4	3	-	-	-	11
881º	JENNYFER LOPES PALHARES	15/03/2007	4	-	4	3	-	-	-	11
882º	MARIA DAS NEVES NUNES	05/08/1971	-	-	4	3	4	-	-	11
883º	SORAIA FELÍCIO DA SILVA BARRETO	02/05/1973	-	-	4	3	4	-	-	11
884º	PALOMA ABRANTES SANTOS	23/07/1975	-	-	4	3	4	-	-	11
885º	PATRICIA EVELIN COTRIM DE ANDRADE	17/12/1994	-	-	4	3	4	-	-	11
886º	DEBORA DOS SANTOS FRANÇA FERREIRA	14/04/1997	-	-	4	3	4	-	-	11
887º	MONIQUI OLIVEIRA DA SILVA	08/06/1982	8	-	2	-	-	-	-	10
888º	CICERA REJANE COSTA BEZERRA DO PATROCINIO	26/02/1983	8	-	2	-	-	-	-	10
889º	THIAGO MARQUES FERREIRA	29/12/1988	8	-	2	-	-	-	-	10
890º	NATALIA RODRIGUES COUTINHO DA PAIXAO	19/05/1989	8	-	2	-	-	-	-	10
891º	SUELLEN CRISTINA SOBRAL DE ANDRADE	03/12/1992	8	-	2	-	-	-	-	10
892º	MARCILENE DA SILVA CONCEIÇÃO	30/10/1994	8	-	2	-	-	-	-	10
893º	ABGAIL MENDONÇA FERREIRA MELLO	01/07/1997	8	-	2	-	-	-	-	10
894º	CAMILA FIGUEIREDO DA SILVA	13/12/2000	8	-	2	-	-	-	-	10
895º	PATRINNY MOREIRA DE LIMA	12/01/2001	8	-	2	-	-	-	-	10
896º	RYAN DA CONCEIÇÃO RAMOS LACERDA	12/08/2001	8	-	2	-	-	-	-	10
897º	MIRIENY PEREIRA MOREIRA	08/07/2003	8	-	2	-	-	-	-	10
898º	ANA BEATRIZ DOS SANTOS FERREIRA	31/08/2003	8	-	2	-	-	-	-	10



Município de Araruama

Poder Executivo



Continuação Pág. 28 - RESULTADO PRELIMINAR DO PROCESSO SELETIVO SIMPLIFICADO Nº 011/2025

899º	GUSTAVO DE OLIVEIRA RIBEIRO CARDOSO	13/11/2003	8	-	2	-	-	-	-	10
900º	ABNY VIEIRA FERREIRA	18/03/2004	8	-	2	-	-	-	-	10
901º	MAYTÊ NERES MOURA	07/07/2005	8	-	2	-	-	-	-	10
902º	MARIANA ROSA CAMPOS	10/01/2007	8	-	2	-	-	-	-	10
903º	VANIA RIBEIRO BEZERRA	26/04/1968	4	2	4	-	-	-	-	10
904º	DENISE MACHADO DE SOUZA	02/10/1970	4	2	4	-	-	-	-	10
905º	ANDREA BRBOZA FIALHO	12/10/1970	4	2	4	-	-	-	-	10
906º	JUCICLEIA DE LIMA DOS SANTOS	13/10/1980	4	2	4	-	-	-	-	10
907º	VALDIANE DA SILVA CONCEIÇÃO	04/08/1985	4	2	4	-	-	-	-	10
908º	MARCELLE CARVALHO LOURENÇO	17/07/1986	4	2	4	-	-	-	-	10
909º	ÉRIKA LIMA DE AGUIAR SOARES	27/03/1990	4	2	4	-	-	-	-	10
910º	ROBERTA PEREIRA VEIGA	04/02/1994	4	2	4	-	-	-	-	10
911º	NATASHA MACHADO DA SILVA MOTA	22/07/1997	4	2	4	-	-	-	-	10
912º	VICTÓRIA BRANDINO NOGUEIRA	17/02/1998	4	2	4	-	-	-	-	10
913º	TAYNAN FERREIRA SANTOS	19/08/1998	4	2	4	-	-	-	-	10
914º	ISABELA NOBRE PESSOA	30/10/1999	4	2	4	-	-	-	-	10
915º	LYDIANNE DA SILVA BESSE DE SOUZA	20/05/2002	4	2	4	-	-	-	-	10
916º	HELOISA MARINHO SOARES	16/04/2003	4	2	4	-	-	-	-	10
917º	LORRANA DUARTE TEIXEIRA	15/05/2003	4	2	4	-	-	-	-	10
918º	JULIA BEATRIZ DOS SANTOS PEREIRA	18/09/2003	4	2	4	-	-	-	-	10
919º	YARA SIMÕES ANDRADE DE ASSIS	29/11/2003	4	2	4	-	-	-	-	10
920º	SAMARA DE SOUZA GONÇALVES DA SILVA	10/12/2003	4	2	4	-	-	-	-	10
921º	BRUNA SOARES QUINTANILHA	11/04/2004	4	2	4	-	-	-	-	10
922º	MARIA EDUARDA MARINS GOMES GOUDINHO	12/07/2004	4	2	4	-	-	-	-	10
923º	RAFAELA NOGUEIRA DE BRITO	22/06/2005	4	2	4	-	-	-	-	10
924º	HEMILLY SOUZA GONÇALVES DA SILVA	02/07/2005	4	2	4	-	-	-	-	10
925º	JHENNIFER DOS SANTOS MARINHO	04/10/2005	4	2	4	-	-	-	-	10
926º	VITORIA DA SILVA SANTOS	07/10/2005	4	2	4	-	-	-	-	10
927º	ESTER DOS SANTOS SILVA	05/04/2006	4	2	4	-	-	-	-	10
928º	AMANDA SOARES FABRICIO LIMA	10/05/2006	4	2	4	-	-	-	-	10
929º	YASMIN SUELI ANDRADE ASSUMPÇÃO DE LIMA SANT'ANNA	05/11/2006	4	2	4	-	-	-	-	10
930º	MARIA LUIZA BORGES CARVALHO	28/05/2007	4	2	4	-	-	-	-	10
931º	MARIA APARECIDA ALVES SILVA COSTA	26/11/1972	4	-	2	-	4	-	-	10
932º	NATHALIA DE ALMEIDA LIMA	08/08/1991	-	6	4	-	-	-	-	10
933º	MADY BATISTA NUNES	31/10/1966	4	2	-	3	-	-	-	9
934º	DARLENA MARTINS DE PAIXA	13/04/1967	4	-	2	3	-	-	-	9
935º	ELIÃ RESENDE MARINS	05/06/1972	4	-	2	3	-	-	-	9
936º	REINATA SOUZA DA SILVA RAMALHO	20/10/1975	4	-	2	3	-	-	-	9
937º	MARIA CLAUDIA DA SILVA MOREIRA	13/01/1980	4	-	2	3	-	-	-	9
938º	TATIANA SANTOS DA SILVA	31/07/1980	4	-	2	3	-	-	-	9
939º	AMANDA ALVES VILLAÇA	26/05/1987	4	-	2	3	-	-	-	9
940º	THAIS PRATES SILVA	21/11/1991	4	-	2	3	-	-	-	9



Município de Araruama

Poder Executivo



Continuação Pág. 29 - RESULTADO PRELIMINAR DO PROCESSO SELETIVO SIMPLIFICADO Nº 011/2025

941º	THAMIRES FELIPE DOS SANTOS	03/03/1996	4	-	2	3	-	-	-	9
942º	THAYNARA ANTUNES DA SILVA SILVEIRA	24/08/1997	4	-	2	3	-	-	-	9
943º	GABRIEL MORAES GOMES	25/08/1997	4	-	2	3	-	-	-	9
944º	LOUIS PETDRO DOS PRAZERES OLIVEIRA FIRMO	14/09/1998	4	-	2	3	-	-	-	9
945º	GABRIELA DA SILVA ALMEIDA JARDIM	10/09/1999	4	-	2	3	-	-	-	9
946º	LUCILENE DA CONCEIÇÃO MACHADO	19/02/2000	4	-	2	3	-	-	-	9
947º	FERNANDA DE SOUSA CORREA	15/05/2000	4	-	2	3	-	-	-	9
948º	RAQUEL EVELLYN MACHADO DA SILVA GOULART	02/06/2000	4	-	2	3	-	-	-	9
949º	LARA MEDEIROS PIRES DA CONCEIÇÃO	27/11/2000	4	-	2	3	-	-	-	9
950º	ANA BEATRIZ BOTELHO DOS SANTOS	03/03/2002	4	-	2	3	-	-	-	9
951º	BEATRIS LESSA DE OLIVEIRA	29/06/2002	4	-	2	3	-	-	-	9
952º	EMILLY COELHO CARVALHO RAMALHO	21/05/2003	4	-	2	3	-	-	-	9
953º	HEMILLY ZAMPIERI DOS SANTOS	08/08/2004	4	-	2	3	-	-	-	9
954º	JOAO VICTOR DE SOUZA ALVES	08/07/2005	4	-	2	3	-	-	-	9
955º	HELLEN VITÓRIA NOGUEIRA DE MORAES	21/09/2005	4	-	2	3	-	-	-	9
956º	LIVIAN SILVA DE ARRUDA CAMARA	14/09/2006	4	-	2	3	-	-	-	9
957º	ELIZETH FREIRE KNUPP	03/11/1957	-	2	4	3	-	-	-	9
958º	MARCIA PEREIRA DA SILVA	22/04/1979	-	2	4	3	-	-	-	9
959º	MICHELE DOS SANTOS ALLEN DE ARAUJO	20/12/1983	-	2	4	3	-	-	-	9
960º	LAIZE DA SILVA SOARES	26/07/1999	-	2	4	3	-	-	-	9
961º	RAYSSA ASSIMOS RIOS DA SILVA	31/03/2004	-	2	4	3	-	-	-	9
962º	JULIANA DE CARVALHO SILVA	01/12/2005	-	2	4	3	-	-	-	9
963º	ELIANE CABRAL RIBEIRO	04/10/1969	-	-	2	3	4	-	-	9
964º	MARTA DAS GRAÇAS ASSIS DA SILVA	16/10/1974	-	-	2	3	4	-	-	9
965º	FLAVIA CRISTINA DOS SANTOS SOUZA CAMILO	17/06/1976	-	-	2	3	4	-	-	9
966º	ESTEFANIA DE SOUZA BASTOS RADAEL	30/04/1984	-	-	2	3	4	-	-	9
967º	KELLY JOSE GARCIA DE SOU	28/12/1988	-	-	2	3	4	-	-	9
968º	ANTONIO CARDOSO DA SILVEIRA	20/03/1989	-	-	2	3	4	-	-	9
969º	FERNANDA CAROLINA FERREIRA DO NASCIMENTO	03/08/1989	-	-	2	3	4	-	-	9
970º	TATIANE COSTA DOS SANTOS	09/08/1990	-	-	2	3	4	-	-	9
971º	GISELLE FONTE DA SILVA	21/09/1993	-	-	2	3	4	-	-	9
972º	KLEYTON RIBEIRO LIMA	26/05/1994	-	-	2	3	4	-	-	9
973º	GILLIANA FERNANDES DOS SANTOS MELLO	06/05/2000	-	-	2	3	4	-	-	9
974º	LARISSA CONCEIÇÃO DA SILVA	19/01/2002	-	-	2	3	4	-	-	9
975º	CAROLINE DE BRITO MIRANDA	13/06/1994	8	-	-	-	-	-	-	8
976º	MAIARA ALCÂNTARA SANTOS	08/06/1996	8	-	-	-	-	-	-	8
977º	TAYNÁ DA CONCEIÇÃO FARIAS	19/03/2000	8	-	-	-	-	-	-	8
978º	VICTOR DE MOURA MARINHO	07/02/2002	8	-	-	-	-	-	-	8
979º	MARIA VITORIA LIMA DA MOTTA	25/05/2002	8	-	-	-	-	-	-	8
980º	BRUNO PEREIRA DIAS	28/04/2005	8	-	-	-	-	-	-	8
981º	RENATA DE SOUZA SILVA	11/10/1982	4	2	2	-	-	-	-	8
982º	ROBERTO TEIXEIRA MARTINS	04/05/1983	4	2	2	-	-	-	-	8



Município de Araruama Poder Executivo



Continuação Pág. 30 - RESULTADO PRELIMINAR DO PROCESSO SELETIVO SIMPLIFICADO Nº 011/2025

983º	GISELLE DE OLIVEIRA MORAES	07/07/1987	4	2	2	-	-	-	-	8
984º	ROSEANE RIBEIRO DE OLIVEIRA	11/11/1989	4	2	2	-	-	-	-	8
985º	LUANA DA SILVA LOURENCO	16/04/1991	4	2	2	-	-	-	-	8
986º	JOZILAINE DE ALMEIDA CAETANO	28/06/1995	4	2	2	-	-	-	-	8
987º	MILENY DA CUNHA MONTEIRO	15/02/2000	4	2	2	-	-	-	-	8
988º	SUELEN DA ROSA CONCEIÇÃO	13/11/2000	4	2	2	-	-	-	-	8
989º	LARISSA RANGEL DA SILVA	28/04/2001	4	2	2	-	-	-	-	8
990º	ANDREZZA DE ALMEIDA MELLO	23/06/2001	4	2	2	-	-	-	-	8
991º	ELIANA DE OLIVEIRA SILVA	06/08/2001	4	2	2	-	-	-	-	8
992º	THALITA FRANCESCHI BRITO	19/09/2001	4	2	2	-	-	-	-	8
993º	LAÍS VITÓRIA DUTRA CALEIA	02/01/2002	4	2	2	-	-	-	-	8
994º	SÂMELA FERREIRA DA ROCHA FARIA	15/10/2005	4	2	2	-	-	-	-	8
995º	FLÁVIA CRISTINA BAPTISTA FELIZARDO	28/02/2006	4	2	2	-	-	-	-	8
996º	AYLLA DE SOUZA WALVIESSE MARINS	15/05/2006	4	2	2	-	-	-	-	8
997º	ANA LUIZA MARTINS DOS SANTOS	05/08/2006	4	2	2	-	-	-	-	8
998º	YARA VITORIA BALBINO COUTINHO	24/09/2007	4	2	2	-	-	-	-	8
999º	DANILO SOARES ALVES	02/05/1969	4	-	4	-	-	-	-	8
1000º	JOSELI DOS SANTOS SIQUEIRA	13/01/1970	4	-	4	-	-	-	-	8
1001º	MONICA CRUZ COUTINHO DA SILVA	23/07/1970	4	-	4	-	-	-	-	8
1002º	LUCIANA PEREIRA DA SILVA MARTINS	12/12/1970	4	-	4	-	-	-	-	8
1003º	CRISTINA MENDES ROCHA	02/02/1972	4	-	4	-	-	-	-	8
1004º	ALEXANDRA CRISTINA DA SILVA REIS	07/08/1972	4	-	4	-	-	-	-	8
1005º	JAQUELINE DOS SANTOS FREITAS DA SILVA	08/01/1973	4	-	4	-	-	-	-	8
1006º	REGINA SOARES FARIA	11/12/1973	4	-	4	-	-	-	-	8
1007º	VÂNIA LUCIA PAULO GARCIA DA COSTA	07/12/1974	4	-	4	-	-	-	-	8
1008º	CARMEN PATRICIA GOMES RODRIGUEZ	20/07/1975	4	-	4	-	-	-	-	8
1009º	VANESSA FREITAS DO NASCIMENTO	30/12/1975	4	-	4	-	-	-	-	8
1010º	EDMEIA PEREIRA DA SILVA	07/03/1976	4	-	4	-	-	-	-	8
1011º	ALESSANDRA LOPES	07/03/1976	4	-	4	-	-	-	-	8
1012º	ELIANE DA CONCEIÇÃO SANTOS	28/09/1976	4	-	4	-	-	-	-	8
1013º	SIMONE ARSENIA DOS ANJOS GRANELLS	15/07/1977	4	-	4	-	-	-	-	8
1014º	ELIANE DE FREITAS MAGALHÃES FERNANDES	03/08/1977	4	-	4	-	-	-	-	8
1015º	PAULA ALLI NUNES CORRÊA	09/04/1978	4	-	4	-	-	-	-	8
1016º	ANA PAULA PEREIRA DA SILVA	10/04/1979	4	-	4	-	-	-	-	8
1017º	CARMEM DILZA ALVES DE OLIVEIRA	29/10/1979	4	-	4	-	-	-	-	8
1018º	VANDERLEIA DE SOUSA FERRAZ	20/02/1980	4	-	4	-	-	-	-	8
1019º	BIANCA SILVA DO NASCIMENTO DOS SANTOS	16/04/1980	4	-	4	-	-	-	-	8
1020º	LUCIANA MARIA DA CONCEIÇÃO MARTINS	20/10/1980	4	-	4	-	-	-	-	8
1021º	ALINE DA SILVA FREITAS MARMELLO	15/05/1981	4	-	4	-	-	-	-	8
1022º	LUZIANE DA SILVA MARTINS SANTANA	07/06/1981	4	-	4	-	-	-	-	8
1023º	FABIANA RICCIELE DE FARIAS VILAR	10/01/1982	4	-	4	-	-	-	-	8
1024º	NELIANE CUNHA NOVAES DOS SANTOS MOURA	15/03/1982	4	-	4	-	-	-	-	8



Município de Araruama

Poder Executivo



Continuação Pág. 31 - RESULTADO PRELIMINAR DO PROCESSO SELETIVO SIMPLIFICADO Nº 011/2025

1025º	SILVANA VIEIRA CA CUNHA	27/03/1982	4	-	4	-	-	-	-	8
1026º	UENDEL BARRETO DE MELLO	11/05/1982	4	-	4	-	-	-	-	8
1027º	RAQUEL NUNES DOS SANTOS FERREIRA	02/03/1983	4	-	4	-	-	-	-	8
1028º	ELISÂNGELA DA SILVA COELHO	24/06/1983	4	-	4	-	-	-	-	8
1029º	CARLA CRISTINA MIRANDA PIRES	29/06/1983	4	-	4	-	-	-	-	8
1030º	RENATA SOUZA MARCONDES DE ANDRADE	06/09/1983	4	-	4	-	-	-	-	8
1031º	FLÁVIA PRISCILA LEAL SIMÕES	05/10/1983	4	-	4	-	-	-	-	8
1032º	DANIELI MIRANDA GUIMARAES DOS SANTOS	19/01/1984	4	-	4	-	-	-	-	8
1033º	DANIELLY ANDRADE CLEMENTE FONSECA	08/02/1984	4	-	4	-	-	-	-	8
1034º	JAQUELINE DE ARAUJO COSTA DOLIVEIRA	23/02/1984	4	-	4	-	-	-	-	8
1035º	RENATHA DOS SANTOS DORIA BENIGNO	24/04/1984	4	-	4	-	-	-	-	8
1036º	LETÍCIA DA SILVA MARTINS BRASIL	06/06/1984	4	-	4	-	-	-	-	8
1037º	MONIQUE DE CAMPOS VERISSIMO	17/06/1984	4	-	4	-	-	-	-	8
1038º	NATÁLIA MARINHO DA SILVA	16/11/1984	4	-	4	-	-	-	-	8
1039º	DILCINEIA DA SILVA E SILVA DE VALOIS	13/03/1985	4	-	4	-	-	-	-	8
1040º	DEBORA FONSECA DOS SANTOS CORDEIRO	26/03/1985	4	-	4	-	-	-	-	8
1041º	DAIANA DA CONCEIÇÃO PEREIRA	16/06/1986	4	-	4	-	-	-	-	8
1042º	JAQUELINE DE SOUZA ANDRADE PAULA	19/12/1986	4	-	4	-	-	-	-	8
1043º	WYLLA DE MORAES PROTESA ANDRADE	31/01/1987	4	-	4	-	-	-	-	8
1044º	SUZANE CORTES DA SILVA MOREIRA	22/09/1988	4	-	4	-	-	-	-	8
1045º	CASSIANE MONTEIRO SILVA BASTOS	27/01/1989	4	-	4	-	-	-	-	8
1046º	DANIELE DA SILVA CONCEIÇÃO MARTINS	04/03/1989	4	-	4	-	-	-	-	8
1047º	GLEICIELLE DE FIGUEIREDO MARTINS BANDEIRA	14/07/1989	4	-	4	-	-	-	-	8
1048º	DOUGLAS MENDES DA SILVA	01/10/1989	4	-	4	-	-	-	-	8
1049º	FERNANDA CRISTINA DA SILVA MAGALHÃES	09/10/1989	4	-	4	-	-	-	-	8
1050º	LEIDIANE DOVAL DOS SANTOS	30/11/1989	4	-	4	-	-	-	-	8
1051º	TAYANNE GOMES DE MENDONÇA	21/01/1990	4	-	4	-	-	-	-	8
1052º	JUSSARA TEIXEIRA DO ESPIRITO SANTO	14/03/1990	4	-	4	-	-	-	-	8
1053º	VANESSA CRISTINO	17/03/1990	4	-	4	-	-	-	-	8
1054º	MARIA DA PENHA RODRIGUES DE LIMA	12/04/1990	4	-	4	-	-	-	-	8
1055º	FERNANDA VIEIRA CARDOSO DA SILVA	27/05/1990	4	-	4	-	-	-	-	8
1056º	INGRID DE SOUZA BRASIL	07/07/1990	4	-	4	-	-	-	-	8
1057º	DANIELA GUIMARAES ESPINDULA	14/02/1992	4	-	4	-	-	-	-	8
1058º	THAIS TEIXEIRA DA SILVA	18/02/1992	4	-	4	-	-	-	-	8
1059º	LIDIA LINHARES MORAES RODRIGUES	05/07/1992	4	-	4	-	-	-	-	8
1060º	AMANDA CRISTINA PINTO MACHADO	31/08/1992	4	-	4	-	-	-	-	8
1061º	JÉSSICA FERREIRA CARVALHO	16/09/1992	4	-	4	-	-	-	-	8
1062º	CHRISLLAYNE SOUZA DA SILVA ALMEIDA	18/09/1992	4	-	4	-	-	-	-	8
1063º	VICTOR CARVALHO DO AMARAL	20/11/1992	4	-	4	-	-	-	-	8
1064º	RAYANNA DOS SANTOS MACHADO	26/11/1992	4	-	4	-	-	-	-	8
1065º	JOICE DOS SANTOS SILVA PAES	23/01/1993	4	-	4	-	-	-	-	8
1066º	BRUNO NURCHI FELIPE	22/03/1993	4	-	4	-	-	-	-	8



Município de Araruama Poder Executivo



Continuação Pág. 32 - RESULTADO PRELIMINAR DO PROCESSO SELETIVO SIMPLIFICADO Nº 011/2025

1067º	YASMIN DOS SANTOS FRANÇA	05/01/1994	4	-	4	-	-	-	-	8
1068º	THAYS DA FONSECA GOMES DE OLIVEIRA PERES	19/02/1994	4	-	4	-	-	-	-	8
1069º	ERIKA PRISCILLA SILVA ALVES DOS SANTOS	29/03/1994	4	-	4	-	-	-	-	8
1070º	POLIANA NUNES CARVALHO	06/06/1994	4	-	4	-	-	-	-	8
1071º	THAYS ANDRADE MOURA ALBERNAZ	22/06/1994	4	-	4	-	-	-	-	8
1072º	MARTA VERONICA MOTA DOS SANTOS	08/07/1994	4	-	4	-	-	-	-	8
1073º	ANDRESSA DA SILVA MARQUES	23/07/1994	4	-	4	-	-	-	-	8
1074º	JESSICA FREIRE SODRÉ	22/09/1994	4	-	4	-	-	-	-	8
1075º	TAYNARA DE FIGUEIREDO LEITE	16/10/1994	4	-	4	-	-	-	-	8
1076º	CHAIANE PEREIRA GOMES	19/10/1994	4	-	4	-	-	-	-	8
1077º	CAROLINE PASSOS DOS SANTOS	08/11/1994	4	-	4	-	-	-	-	8
1078º	MARCELE DA SILVA CONCEICAO	09/12/1994	4	-	4	-	-	-	-	8
1079º	TAINÁ PIMENTEL DOS SANTOS	16/12/1994	4	-	4	-	-	-	-	8
1080º	KELLY LUCY DA SILVA DOS SANTOS	16/12/1994	4	-	4	-	-	-	-	8
1081º	KELY CRISTINA DA CO CABRAL	26/12/1994	4	-	4	-	-	-	-	8
1082º	ANA MOZZA HILÁRIO VICENTE DA SILVA	22/04/1995	4	-	4	-	-	-	-	8
1083º	GLEYSY KELLI CONCEIÇÃO DO COUTO	01/05/1995	4	-	4	-	-	-	-	8
1084º	AMANDA BATISTA ROCHA	16/06/1995	4	-	4	-	-	-	-	8
1085º	ALESSANDRA MONTEIRO PASCOAL DE LIMA	19/07/1995	4	-	4	-	-	-	-	8
1086º	HANNA DA SILVA ARAUJO SOARES	29/08/1995	4	-	4	-	-	-	-	8
1087º	RAFAEL JUSTIMIANO VIDAL OLIVEIRA	10/12/1995	4	-	4	-	-	-	-	8
1088º	RAFAELA MENDONCA DE SOUZA	23/04/1996	4	-	4	-	-	-	-	8
1089º	MÔNICA QUINTANILHA DOS SANTOS SILVA	29/05/1996	4	-	4	-	-	-	-	8
1090º	TAINÁ DE BRAGANÇA PARANHOS	31/05/1996	4	-	4	-	-	-	-	8
1091º	JORGIANE DOMICIANO MORAES SANTOS	23/06/1996	4	-	4	-	-	-	-	8
1092º	DANIELA FONSECA DO ROSÁRIO	12/08/1996	4	-	4	-	-	-	-	8
1093º	ANA CARLA DA CONCEIÇÃO SANTOS	13/10/1996	4	-	4	-	-	-	-	8
1094º	CLAUDIANA MARQUES	25/11/1996	4	-	4	-	-	-	-	8
1095º	PÂMELA AVELINO SILVA DE NAZARÉ	17/12/1996	4	-	4	-	-	-	-	8
1096º	MAYARA RODRIGUES SOUZA	26/12/1996	4	-	4	-	-	-	-	8
1097º	MARÍLIA SILVA DE OLIVEIRA RIBEIRO	28/01/1997	4	-	4	-	-	-	-	8
1098º	ANTÔNIO FILIPE DA COSTA LEITÃO	08/02/1997	4	-	4	-	-	-	-	8
1099º	BRENDA MARINHO DIAS	06/03/1997	4	-	4	-	-	-	-	8
1100º	ANA BEATRIZ MASCENA SOUSA DA SILVA	10/04/1997	4	-	4	-	-	-	-	8
1101º	KISSILA SOUZA DOS SANTOS CARVALHO	12/04/1997	4	-	4	-	-	-	-	8
1102º	GILMARA OLIVEIRA DOS SANTOS	08/05/1997	4	-	4	-	-	-	-	8
1103º	MARCELA LIMA DIAS	03/06/1997	4	-	4	-	-	-	-	8
1104º	MATHEUS REGIS BUSTAMANTE	17/06/1997	4	-	4	-	-	-	-	8
1105º	GRACIANE SILVA GONÇALVES	03/07/1997	4	-	4	-	-	-	-	8
1106º	IANCA VIEIRA ROSA MORAIS	05/08/1997	4	-	4	-	-	-	-	8
1107º	ANA PAULA DOS SANTOS ARAUJO	18/09/1997	4	-	4	-	-	-	-	8
1108º	BRUNA VICENTE RIBEIRO	07/11/1997	4	-	4	-	-	-	-	8



Município de Araruama

Poder Executivo



Continuação Pág. 33 - RESULTADO PRELIMINAR DO PROCESSO SELETIVO SIMPLIFICADO Nº 011/2025

1109º	LAIS DE ARAUJO LABRE	02/12/1997	4	-	4	-	-	-	-	8
1110º	BEATRIZ TEIXEIRA DE OLIVEIRA	03/12/1997	4	-	4	-	-	-	-	8
1111º	JULLYANA FRANCA DOS SANTOS	04/02/1998	4	-	4	-	-	-	-	8
1112º	JEANE LOPES BARBOSA DA SILVA	20/03/1998	4	-	4	-	-	-	-	8
1113º	BÁRBARA MAYARA TEIXEIRA UCHÔA	10/06/1998	4	-	4	-	-	-	-	8
1114º	RAPHAELLI DA SILVA NOGUEIRA	29/08/1998	4	-	4	-	-	-	-	8
1115º	NAYANNA FREITAS DOS SANTOS	09/11/1998	4	-	4	-	-	-	-	8
1116º	BRUNA MARCH SEGHIR	11/12/1998	4	-	4	-	-	-	-	8
1117º	IZADORA MACHADO FERNANDES CRUZ	22/12/1998	4	-	4	-	-	-	-	8
1118º	VANESSA MARINHO SOLVA	16/01/1999	4	-	4	-	-	-	-	8
1119º	LARISSA CARNEIRO DE SOUZA	03/02/1999	4	-	4	-	-	-	-	8
1120º	JENNIFFER CONCEIÇÃO DE SOUZA	01/03/1999	4	-	4	-	-	-	-	8
1121º	BRUNA DUARTE SIQUEIRA COSTA RIBEIRO	14/03/1999	4	-	4	-	-	-	-	8
1122º	DÉBORA COUTINHO DE MEDEIROS	02/06/1999	4	-	4	-	-	-	-	8
1123º	CINTIA CRISTINA AFFONSO DE OLIVEIRA	31/07/1999	4	-	4	-	-	-	-	8
1124º	ANA CAROLINA DA SILVA MESQUITA	20/09/1999	4	-	4	-	-	-	-	8
1125º	MILLA MIRIÃ DE OLIVEIRA FELIX	01/10/1999	4	-	4	-	-	-	-	8
1126º	FABIANA VITORIA PEREIRA DA SILVA	09/12/1999	4	-	4	-	-	-	-	8
1127º	MARCOS VINICIOS CALEIA MELO	23/12/1999	4	-	4	-	-	-	-	8
1128º	LARISSA DOS SANTOS TORRES	15/02/2000	4	-	4	-	-	-	-	8
1129º	WELITON DOS SANTOS BARRETO JUNIOR	22/02/2000	4	-	4	-	-	-	-	8
1130º	AMANDA DE SOUZA LOPES	26/02/2000	4	-	4	-	-	-	-	8
1131º	LUANA MARIA DE OLIVEIRA SÁ	14/04/2000	4	-	4	-	-	-	-	8
1132º	CAMILA DO COUTO MACEDO	02/05/2000	4	-	4	-	-	-	-	8
1133º	JULIA VICENTE RIBEIRO	21/06/2000	4	-	4	-	-	-	-	8
1134º	EMANUELLY FERNANDES PAULO BARROSO	04/07/2000	4	-	4	-	-	-	-	8
1135º	MARIA EDUARDA DA COSTA	13/07/2000	4	-	4	-	-	-	-	8
1136º	TATIANA SOUZA DE FARIA	19/08/2000	4	-	4	-	-	-	-	8
1137º	DANIELA DA CONCEIÇÃO BELARMINO	25/09/2000	4	-	4	-	-	-	-	8
1138º	KEITHY CRUZ FEO	21/10/2000	4	-	4	-	-	-	-	8
1139º	THAINÁ CRISTINA DOS SANTOS	28/11/2000	4	-	4	-	-	-	-	8
1140º	ANA BEATRIZ ANTUNES QUIN MORAIS	20/12/2000	4	-	4	-	-	-	-	8
1141º	NEREIDE FERREIRA DE LIMA	13/01/2001	4	-	4	-	-	-	-	8
1142º	ANNA PAULA TORRES DE FIGUEIREDO	09/02/2001	4	-	4	-	-	-	-	8
1143º	JOYCE RODRIGUES DE SOUZA	24/02/2001	4	-	4	-	-	-	-	8
1144º	DÉBORAH SANTANA PEREIRA	24/06/2001	4	-	4	-	-	-	-	8
1145º	NATHALIA FERRAZ DE OLIVEIRA	09/09/2001	4	-	4	-	-	-	-	8
1146º	PALOMA ARAUJO SILVA	04/10/2001	4	-	4	-	-	-	-	8
1147º	GABRIELLA BARROSO DE MEDEIROS	30/10/2001	4	-	4	-	-	-	-	8
1148º	LAIS MARTINS FERREIRA DA SILVA	16/11/2001	4	-	4	-	-	-	-	8
1149º	NATIFANI TRINDADE	08/12/2001	4	-	4	-	-	-	-	8
1150º	MATHEUS MARTINS GUIMARÃES	12/03/2002	4	-	4	-	-	-	-	8



Município de Araruama Poder Executivo



Continuação Pág. 34 - RESULTADO PRELIMINAR DO PROCESSO SELETIVO SIMPLIFICADO Nº 011/2025

1151º	TAMARA CARVALHO NOVAES	30/05/2002	4	-	4	-	-	-	-	8
1152º	VITORIA DOS SANTOOS DE BRAGANÇA	05/09/2002	4	-	4	-	-	-	-	8
1153º	GUILHERME DE OLIVEIRA CIPRIANO	18/10/2002	4	-	4	-	-	-	-	8
1154º	RAYANNE VITÓRIA DE SOUZA BRAUM	16/11/2002	4	-	4	-	-	-	-	8
1155º	LAURA BEATRIZ MARQUES BOTELHO	01/12/2002	4	-	4	-	-	-	-	8
1156º	YSA KAILANE VILLAÇA NACIF JAPUR	12/01/2003	4	-	4	-	-	-	-	8
1157º	PATRICIA DA SILVA DE FARIA	04/02/2003	4	-	4	-	-	-	-	8
1158º	EWELLYN ALMEIDA MENDONÇA	10/02/2003	4	-	4	-	-	-	-	8
1159º	ANA BEATRIZ DOS SANTOS MACEDO	14/02/2003	4	-	4	-	-	-	-	8
1160º	MYLENA DA CUNHA FERNANDES	26/02/2003	4	-	4	-	-	-	-	8
1161º	MELISSA DE MENEZES PINHEIRO	28/02/2003	4	-	4	-	-	-	-	8
1162º	SARAH LARISSA DE SOUZA MARINHO	01/03/2003	4	-	4	-	-	-	-	8
1163º	DAFNY EVANGELISTA FRANÇA DA COSTA	18/04/2003	4	-	4	-	-	-	-	8
1164º	ANA BEATRIZ ARAUJO DE LUNA CARDOZO	03/05/2003	4	-	4	-	-	-	-	8
1165º	MARIA CLARA COELHO SOARES	07/05/2003	4	-	4	-	-	-	-	8
1166º	ISAQUE XARIFA LEITE	23/05/2003	4	-	4	-	-	-	-	8
1167º	RUANY VIEIRA CANELAS	24/05/2003	4	-	4	-	-	-	-	8
1168º	ANA VITÓRIA DIAS DA LUZ BASTOS LOPES	10/06/2003	4	-	4	-	-	-	-	8
1169º	LETICIA CARDOSO DOS SANTOS DA GLORIA	10/06/2003	4	-	4	-	-	-	-	8
1170º	JOSIANE CORRÊA DA COSTA	15/06/2003	4	-	4	-	-	-	-	8
1171º	LARISSA SILVA PINTO	20/06/2003	4	-	4	-	-	-	-	8
1172º	YASMIM DE CARVALHO MARINHO	04/07/2003	4	-	4	-	-	-	-	8
1173º	ANA LUIZA DE BRITO LIMA	16/08/2003	4	-	4	-	-	-	-	8
1174º	LORRANA OLIVEIRA DA SILVA	07/10/2003	4	-	4	-	-	-	-	8
1175º	SUZANA DA CUNHA SANTOS	23/10/2003	4	-	4	-	-	-	-	8
1176º	ANA BEATRIZ LOPES DE SOUSA	19/11/2003	4	-	4	-	-	-	-	8
1177º	FERNANDA DA SILVA RODRIGUES	12/12/2003	4	-	4	-	-	-	-	8
1178º	RUY EDUARDO GOMES BIZERRA DE MARCENES	22/12/2003	4	-	4	-	-	-	-	8
1179º	MILENA PAULINO	24/12/2003	4	-	4	-	-	-	-	8
1180º	LETÍCIA DE SOUSA CORREA	26/12/2003	4	-	4	-	-	-	-	8
1181º	MARIA JÚLIA OLIVEIRA DA COSTA MARINS	12/01/2004	4	-	4	-	-	-	-	8
1182º	PEDRO LUCAS DA SILVA BASTOS	26/01/2004	4	-	4	-	-	-	-	8
1183º	THAMIRIS CARNEIRO DE SOUZA	01/02/2004	4	-	4	-	-	-	-	8
1184º	SARA FERNANDES ALVARENGA SOUSA	10/02/2004	4	-	4	-	-	-	-	8
1185º	SARAH ANTUNES PINTO	19/02/2004	4	-	4	-	-	-	-	8
1186º	FERNANDA GABRIELA CARDOSO BARBOSA	09/03/2004	4	-	4	-	-	-	-	8
1187º	KAMILLY DA SILVA RODRIGUES	15/03/2004	4	-	4	-	-	-	-	8
1188º	ANA LETICIA VIEIRA ALVES	31/03/2004	4	-	4	-	-	-	-	8
1189º	RAY DOS SANTOS PORTO	07/04/2004	4	-	4	-	-	-	-	8
1190º	BEATRIS BLUNK ZANI DE SOUSA	07/04/2004	4	-	4	-	-	-	-	8
1191º	NATÁLIA LUIZ RODRIGUES	13/04/2004	4	-	4	-	-	-	-	8
1192º	TAYNÁ DA CONCEIÇÃO MARINHO	29/04/2004	4	-	4	-	-	-	-	8



Município de Araruama

Poder Executivo



Continuação Pág. 35 - RESULTADO PRELIMINAR DO PROCESSO SELETIVO SIMPLIFICADO Nº 011/2025

1193º	LUIZA BUISINE RODRIGUES PORTO	06/05/2004	4	-	4	-	-	-	-	8
1194º	KIMBERLLY LONYE PEREIRA DA SILVA	27/05/2004	4	-	4	-	-	-	-	8
1195º	MIRELE DA SILVA FELIPE CAVALCANTE	16/06/2004	4	-	4	-	-	-	-	8
1196º	ANA JULIA CARVALHO E SILVA	17/06/2004	4	-	4	-	-	-	-	8
1197º	ANA CLÁUDIA PRISCILA DA SILVA	23/06/2004	4	-	4	-	-	-	-	8
1198º	JOÃO VICTOR SILVA DE SOUZA	06/07/2004	4	-	4	-	-	-	-	8
1199º	JEOVANA ALBUQUERQUE	20/07/2004	4	-	4	-	-	-	-	8
1200º	ANA CAROLINA DOS SANTOS PEREIRA	15/08/2004	4	-	4	-	-	-	-	8
1201º	ADRIANA MARCELLA PEREIRA HERINGER ROCHA	28/08/2004	4	-	4	-	-	-	-	8
1202º	JOÃO PEDRO DA CONCEIÇÃO SANTOS	01/09/2004	4	-	4	-	-	-	-	8
1203º	KAI OLI DE LIMA	15/09/2004	4	-	4	-	-	-	-	8
1204º	KATHELYN BÁRBARA FRAZÃO COLAÇO	27/09/2004	4	-	4	-	-	-	-	8
1205º	GUILHERME OLIVEIRA DOS SANTOS ADRIANI	15/11/2004	4	-	4	-	-	-	-	8
1206º	LIVIA PISMEL FERREIRA	03/12/2004	4	-	4	-	-	-	-	8
1207º	MARCELLY MIRANDA LIMA	26/12/2004	4	-	4	-	-	-	-	8
1208º	RENATA DA SILVA GABRIEL GONÇALVES	27/12/2004	4	-	4	-	-	-	-	8
1209º	ANA BEATRI RANGEL DA SILVA	12/01/2005	4	-	4	-	-	-	-	8
1210º	ESTEFANY ARRUDA QUINTANA	18/01/2005	4	-	4	-	-	-	-	8
1211º	NATHAN FARIAS OLIVEIRA	26/01/2005	4	-	4	-	-	-	-	8
1212º	TAILANE VASCONCELOS LAUREANO	01/02/2005	4	-	4	-	-	-	-	8
1213º	ANNA GABRIELA TORRES COSTA	07/02/2005	4	-	4	-	-	-	-	8
1214º	LUDMILA PEREIRA CAMPOS	19/02/2005	4	-	4	-	-	-	-	8
1215º	MELISSA SANTIAGO SEABRA	19/03/2005	4	-	4	-	-	-	-	8
1216º	DAVI DE OLIVEIRA MATHIAS	15/04/2005	4	-	4	-	-	-	-	8
1217º	LAILA CARIUS DE OLIVEIRA	27/04/2005	4	-	4	-	-	-	-	8
1218º	MARIA EDUARDA TEIXEIRA PACHECO	29/04/2005	4	-	4	-	-	-	-	8
1219º	KETELY RAYANE SANTANA DA SILVA	05/05/2005	4	-	4	-	-	-	-	8
1220º	MARIANNE DEZERTO RODRIGUES	28/05/2005	4	-	4	-	-	-	-	8
1221º	MARIA EDUARDA MOREIRA DA CRUZ PINHEIRO	12/06/2005	4	-	4	-	-	-	-	8
1222º	KÍSSILA AZEREDO DE ALMEIDA	17/06/2005	4	-	4	-	-	-	-	8
1223º	KARINA MORAES DA LUZ	20/06/2005	4	-	4	-	-	-	-	8
1224º	LETICIA LACERDA DE SOUZA	14/07/2005	4	-	4	-	-	-	-	8
1225º	LETICIA DA SILVA BESSI	15/07/2005	4	-	4	-	-	-	-	8
1226º	LAVYNIA DA FONSECA FARIAS	23/07/2005	4	-	4	-	-	-	-	8
1227º	CAMILA MARIA BARBOSA	07/08/2005	4	-	4	-	-	-	-	8
1228º	VITÓRIA NUNES DA SILVA	08/08/2005	4	-	4	-	-	-	-	8
1229º	ALICE DA SILVA SANTOS	13/08/2005	4	-	4	-	-	-	-	8
1230º	THALITA THEODORO MARINHO	23/08/2005	4	-	4	-	-	-	-	8
1231º	VITÓRIA MENDONÇA BARBOSA	25/08/2005	4	-	4	-	-	-	-	8
1232º	JULIANA RODRIGUES MOURA PINTO	28/08/2005	4	-	4	-	-	-	-	8
1233º	CAROLINA ROBERTA GOMES DA ROCHA	02/09/2005	4	-	4	-	-	-	-	8
1234º	ALESSANDRA DE JESUS BARBOSA DOS SANTOS	15/09/2005	4	-	4	-	-	-	-	8



Município de Araruama Poder Executivo



Continuação Pág. 36 - RESULTADO PRELIMINAR DO PROCESSO SELETIVO SIMPLIFICADO Nº 011/2025

1235º	ANA BEATRIZ SILVA DOS SANTOS	24/09/2005	4	-	4	-	-	-	-	8
1236º	RAFAELLA DE MELO ANDRADES	30/09/2005	4	-	4	-	-	-	-	8
1237º	LETICIA DA CONCEICAO DOS SANTOS	04/10/2005	4	-	4	-	-	-	-	8
1238º	KAROLINE DE OLIVEIRA BARBOSA	06/10/2005	4	-	4	-	-	-	-	8
1239º	KEZIA VITORIA SILVA GOMES	12/10/2005	4	-	4	-	-	-	-	8
1240º	YAMARA DA CONCEIÇÃO SOUZA	30/10/2005	4	-	4	-	-	-	-	8
1241º	VINÍCIUS LIMA FERREIRINHA	31/10/2005	4	-	4	-	-	-	-	8
1242º	GLACIANE RODRIGUES MACHADO	02/11/2005	4	-	4	-	-	-	-	8
1243º	THAINA DE SOUZA JARDIM	25/11/2005	4	-	4	-	-	-	-	8
1244º	SAMARA DA SILVA SOUSA	11/12/2005	4	-	4	-	-	-	-	8
1245º	JOÃO VICTOR DE ARAÚJO BARBOSA DA SILVA	12/12/2005	4	-	4	-	-	-	-	8
1246º	SARA SANTANA ALVARENGA	15/12/2005	4	-	4	-	-	-	-	8
1247º	MARIA LUYZA VIANA CAMPISTA	28/12/2005	4	-	4	-	-	-	-	8
1248º	KAMILLY VICTÓRIA MARINHO CORRÊA	29/12/2005	4	-	4	-	-	-	-	8
1249º	THAYLLA MARINHO	06/01/2006	4	-	4	-	-	-	-	8
1250º	MARIA EDUARDA DE OLIVEIRA CHAGAS	26/01/2006	4	-	4	-	-	-	-	8
1251º	ACELAINE PEREIRA CONCEIÇÃO	16/02/2006	4	-	4	-	-	-	-	8
1252º	SAMARA COUTINHO DA COSTA	20/02/2006	4	-	4	-	-	-	-	8
1253º	JULIANA DOS SANTOS RIMES	06/03/2006	4	-	4	-	-	-	-	8
1254º	PATRICIA CONCEIÇÃO GONÇALVES DA CUNHA	09/03/2006	4	-	4	-	-	-	-	8
1255º	VITÓRIA DE ALMEIDA RODRIGUES	13/03/2006	4	-	4	-	-	-	-	8
1256º	LUANA DA CRUZ ALMEIDA	16/03/2006	4	-	4	-	-	-	-	8
1257º	PATRICIA SAMPAIO DA CONCEIÇÃO	23/03/2006	4	-	4	-	-	-	-	8
1258º	RAYANE MACHADO BARBOSA DE ANDRADE	02/04/2006	4	-	4	-	-	-	-	8
1259º	MILLENA DOS SANTOS MARTINS	05/04/2006	4	-	4	-	-	-	-	8
1260º	EDUARDA GONÇALVES SIQUEIRA	08/04/2006	4	-	4	-	-	-	-	8
1261º	ANA CAROLINA DA CUNHA PINTO	10/04/2006	4	-	4	-	-	-	-	8
1262º	LARISSA AUGUSTO DOS SANTOS	15/04/2006	4	-	4	-	-	-	-	8
1263º	LARISSA MENDES FERREIRA	19/04/2006	4	-	4	-	-	-	-	8
1264º	KARINNY MAIA DA CONCEIÇÃO	29/04/2006	4	-	4	-	-	-	-	8
1265º	MYRELLA PAULINO SILVA BASTOS LOPES	02/05/2006	4	-	4	-	-	-	-	8
1266º	AMANDA BARBOSA FAVARIS	05/05/2006	4	-	4	-	-	-	-	8
1267º	MARIA EDUARDA CONCEIÇÃO MACEDO	06/05/2006	4	-	4	-	-	-	-	8
1268º	LAÍS DA CONCEIÇÃO SOUZA	09/05/2006	4	-	4	-	-	-	-	8
1269º	EMANUELE RESENDE CORREA	10/05/2006	4	-	4	-	-	-	-	8
1270º	PAMELA SAMPAIO FERNANDES	14/05/2006	4	-	4	-	-	-	-	8
1271º	LAYSA QUINTANILHA DA SILVA	25/05/2006	4	-	4	-	-	-	-	8
1272º	ISABELLE FERREIRA GONÇALVES DA SILVA	01/06/2006	4	-	4	-	-	-	-	8
1273º	YARA COELHO ANDRADE	02/06/2006	4	-	4	-	-	-	-	8
1274º	MILENA BARBOSA DOMINGUES	10/06/2006	4	-	4	-	-	-	-	8
1275º	CAROLINE DIAS DE SOUZA	12/06/2006	4	-	4	-	-	-	-	8
1276º	MARIA CLARA DOS SANTOS CAMARGO	18/06/2006	4	-	4	-	-	-	-	8



Município de Araruama

Poder Executivo



Continuação Pág. 37 - RESULTADO PRELIMINAR DO PROCESSO SELETIVO SIMPLIFICADO Nº 011/2025

1277º	ILARY LEILANY DE LIMA MOURA	10/07/2006	4	-	4	-	-	-	-	8
1278º	GIOVANA MENDONÇA DOS SANTOS	12/07/2006	4	-	4	-	-	-	-	8
1279º	MARIA CLARA MACEDO VALENTE	19/07/2006	4	-	4	-	-	-	-	8
1280º	PHELIPE CARVALHO JARDIM DA SILVA	19/07/2006	4	-	4	-	-	-	-	8
1281º	LETICIA MARTINS DA SILVA	22/07/2006	4	-	4	-	-	-	-	8
1282º	LUANA DE MORAES ALMEIDA	25/07/2006	4	-	4	-	-	-	-	8
1283º	EVELLYN DE OLIVEIRA SOUZA DO AMARAL	28/07/2006	4	-	4	-	-	-	-	8
1284º	MARYA EDUARDA VINCLER MACHARETE	29/07/2006	4	-	4	-	-	-	-	8
1285º	YASMIN ARAÚJO MARINS	06/08/2006	4	-	4	-	-	-	-	8
1286º	VITORIA RIBEIRO DE DEUS PINNA	09/08/2006	4	-	4	-	-	-	-	8
1287º	MARIA EDUARDA VICENTE PEREIRA	14/08/2006	4	-	4	-	-	-	-	8
1288º	RAYSSA MONTEIRO DA SILVA PINTO	14/08/2006	4	-	4	-	-	-	-	8
1289º	ADRIELLE JANDRE DA SILVA	17/08/2006	4	-	4	-	-	-	-	8
1290º	AMANDA DE CARVALHO OLIVEIRA	22/08/2006	4	-	4	-	-	-	-	8
1291º	ISABELLE FIGUEIREDO DA SILVA COSTA	24/08/2006	4	-	4	-	-	-	-	8
1292º	BERNARDO DA SILVEIRA CONCEIÇÃO CRUZ	31/08/2006	4	-	4	-	-	-	-	8
1293º	PAOLA FONSECA AGUIAR	08/09/2006	4	-	4	-	-	-	-	8
1294º	GABRIELLY DOS SANTOS SILVA	12/09/2006	4	-	4	-	-	-	-	8
1295º	GHENIFER DE SOUZA ROCHA	18/09/2006	4	-	4	-	-	-	-	8
1296º	HÉRIKA PEREIRA FERNANDES	25/09/2006	4	-	4	-	-	-	-	8
1297º	GYOVANNA SIQUEIRA DE SOUSA PEREIRA	25/09/2006	4	-	4	-	-	-	-	8
1298º	ANA CLARA DE OLIVEIRA CABRAL	02/10/2006	4	-	4	-	-	-	-	8
1299º	LORENA ROMERO PEREIRA	06/10/2006	4	-	4	-	-	-	-	8
1300º	ANA BEATRIZ FABRICIO MARQUES	09/10/2006	4	-	4	-	-	-	-	8
1301º	ALLYSON MARINHO DO NASCIMENTO	09/10/2006	4	-	4	-	-	-	-	8
1302º	ANNA KETHELYN PEREIRA PINTO	12/10/2006	4	-	4	-	-	-	-	8
1303º	ANA LUIZA MOREIRA ALVES	13/10/2006	4	-	4	-	-	-	-	8
1304º	AMANDA DE CASTRO FERNANDES	17/10/2006	4	-	4	-	-	-	-	8
1305º	GIOVANA ALVES ESPÍNDOLA	18/10/2006	4	-	4	-	-	-	-	8
1306º	ANA LUISA CARDOSO PINTO	23/10/2006	4	-	4	-	-	-	-	8
1307º	MAYTE FERNANDES DE SIQUEIRA	24/10/2006	4	-	4	-	-	-	-	8
1308º	ANA JULLY SOUZA DA ROCHA	30/10/2006	4	-	4	-	-	-	-	8
1309º	MARIA FERNANDA PEREIRA CUNHA	06/11/2006	4	-	4	-	-	-	-	8
1310º	LAIS MENEZES DE SOUZA	07/11/2006	4	-	4	-	-	-	-	8
1311º	THAYNA XAVIER MOREIRA	11/11/2006	4	-	4	-	-	-	-	8
1312º	ANA CAROLINE DA SILVA SOARES	13/11/2006	4	-	4	-	-	-	-	8
1313º	ISABELLA RAMALHO NUNES	18/11/2006	4	-	4	-	-	-	-	8
1314º	MARIANA DA SILVA SOUZA	20/11/2006	4	-	4	-	-	-	-	8
1315º	TAMARA CARVALHO DOS SANTOS ARRUDA	06/12/2006	4	-	4	-	-	-	-	8
1316º	MARIA CLARA CAJÁ DIAS	14/12/2006	4	-	4	-	-	-	-	8
1317º	JENIFFER CRISTINA ARAUJO LIMA	14/12/2006	4	-	4	-	-	-	-	8
1318º	ANA CLARA DA SILVA MARCOS MORAES	16/12/2006	4	-	4	-	-	-	-	8



Município de Araruama Poder Executivo



Continuação Pág. 38 - RESULTADO PRELIMINAR DO PROCESSO SELETIVO SIMPLIFICADO Nº 011/2025

1319º	RAISSA DIAS DE SOUZA SILVA	17/12/2006	4	-	4	-	-	-	-	8
1320º	KAUÂN DA SILVA MARINS	18/12/2006	4	-	4	-	-	-	-	8
1321º	JULIA BISPO PIRES DE SOUZA	20/12/2006	4	-	4	-	-	-	-	8
1322º	MARIA EDUARDA RODRIGUES DE OLIVEIRA	29/12/2006	4	-	4	-	-	-	-	8
1323º	RHENZE BARROS RODRIGUES	01/01/2007	4	-	4	-	-	-	-	8
1324º	ELLOÁ SALES VIVIANI	10/01/2007	4	-	4	-	-	-	-	8
1325º	ANNA JÚLIA ANDRADE DE SOUZA	14/01/2007	4	-	4	-	-	-	-	8
1326º	LEONAM MACHARETE DO NASCIMENTO	23/01/2007	4	-	4	-	-	-	-	8
1327º	VITORIA LETICIA DA SILVA PACHECO	26/01/2007	4	-	4	-	-	-	-	8
1328º	ANA JULIA DE OLIVEIRA CARVALHO	29/01/2007	4	-	4	-	-	-	-	8
1329º	MARYA EDUARDA GUIMARÃES MARTINS	30/01/2007	4	-	4	-	-	-	-	8
1330º	THUANNY EMANUELLY DA SILVA VIEIRA MENDES	10/02/2007	4	-	4	-	-	-	-	8
1331º	ANA BEATRIZ GRAEF DOS SANTOS	13/02/2007	4	-	4	-	-	-	-	8
1332º	ROBERT PYETRO ENGUEL MARTINS	20/02/2007	4	-	4	-	-	-	-	8
1333º	MYLENA DE SOUZA ROCHA	20/02/2007	4	-	4	-	-	-	-	8
1334º	ANNA CAROLINA MARINHO DUARTE	23/02/2007	4	-	4	-	-	-	-	8
1335º	ANA PAULA PENETRA MARTINS	25/02/2007	4	-	4	-	-	-	-	8
1336º	MANUELLA LUCENA COUTINHO SILVEIRA	25/02/2007	4	-	4	-	-	-	-	8
1337º	CATARINA DE ALMEIDA VAZ	26/02/2007	4	-	4	-	-	-	-	8
1338º	MANUELLA ACY MEDEIROS DA CUNHA	01/03/2007	4	-	4	-	-	-	-	8
1339º	SARAH DOS SANTOS SILVA CONCEIÇÃO	14/03/2007	4	-	4	-	-	-	-	8
1340º	LUISA MARTINS DA SILVA	27/03/2007	4	-	4	-	-	-	-	8
1341º	ANDRESSA	29/03/2007	4	-	4	-	-	-	-	8
1342º	ESTER SILVA SANTOS	25/04/2007	4	-	4	-	-	-	-	8
1343º	RAISSA VITORIA GONÇALVES FABRICIO	21/05/2007	4	-	4	-	-	-	-	8
1344º	RENATO CHIARADIA	01/07/1981	4	-	-	3	-	-	-	7
1345º	ANDRESA MOURA DE SOUZA	10/07/1998	4	-	-	3	-	-	-	7
1346º	JONAS TEIXEIRA BARBOSA	06/08/2005	4	-	-	3	-	-	-	7
1347º	VINICIUS FARIAS NAZARETH	17/04/1999	-	2	2	3	-	-	-	7
1348º	MARTA ROSA CEZARIO	20/07/1959	-	-	4	3	-	-	-	7
1349º	GEISIMARA DE PADUA COELHO GUIMARAES	17/10/1974	-	-	4	3	-	-	-	7
1350º	ANA MARIA DE MORAES DA CRUZ	28/11/1976	-	-	4	3	-	-	-	7
1351º	BÁRBARA CRISTINA CALIXTO DA SILVA	12/12/1976	-	-	4	3	-	-	-	7
1352º	PATRICIA FIGUEIREDO SOUZA ANDRADE	25/02/1978	-	-	4	3	-	-	-	7
1353º	NADSON MACIEL OLIVEIRA	08/03/1980	-	-	4	3	-	-	-	7
1354º	MÁRCIA GONÇALVES DA CUNHA	20/06/1984	-	-	4	3	-	-	-	7
1355º	LEIDIANE DA SILVA TERRA QUEIROZ	01/07/1986	-	-	4	3	-	-	-	7
1356º	LUCIANA DA CUNHA MORAES DIAS	04/03/1988	-	-	4	3	-	-	-	7
1357º	LEIDIANE SILVA MOREIRA	17/09/1988	-	-	4	3	-	-	-	7
1358º	SHAURA NUNES PRESCOTT	16/07/1990	-	-	4	3	-	-	-	7
1359º	NAYLA REGINA MOURA LARANJEIRA	26/03/1991	-	-	4	3	-	-	-	7
1360º	CELCIANE PEREIRA DA SILVA	07/04/1992	-	-	4	3	-	-	-	7



Município de Araruama

Poder Executivo



Continuação Pág. 39 - RESULTADO PRELIMINAR DO PROCESSO SELETIVO SIMPLIFICADO Nº 011/2025

1361º	NAIZA DA SILVA PEREIRA COSTA	11/08/1992	-	-	4	3	-	-	-	7
1362º	JOANA TALINDA FONSECA SANTIAGO	25/01/1993	-	-	4	3	-	-	-	7
1363º	ESTHER BARBOSA SANTOS	08/04/1996	-	-	4	3	-	-	-	7
1364º	MONIKE GAVINA GOULARTE	22/10/1996	-	-	4	3	-	-	-	7
1365º	MÁIRA SANTANA PEÇANHA	24/03/1997	-	-	4	3	-	-	-	7
1366º	RAIANNY FARIAS MOREIRA	25/04/1998	-	-	4	3	-	-	-	7
1367º	INGRID DA SILVA MOREIRA	17/10/1998	-	-	4	3	-	-	-	7
1368º	EMILLY DA SILVA CUNHA SOUSA	28/01/2000	-	-	4	3	-	-	-	7
1369º	ESTELLA VIEIRA DOS SANTOS FARIAS	27/06/2001	-	-	4	3	-	-	-	7
1370º	NAILY GULARTE DA S EUGENIO	22/09/2002	-	-	4	3	-	-	-	7
1371º	MARIA CLARA DA SILVA PEREIRA DA CUNHA	17/07/2005	-	-	4	3	-	-	-	7
1372º	ANA CLAUDIA PATRICIO MARINHO	09/12/2005	-	-	4	3	-	-	-	7
1373º	ANA CLARA DA SILVA COSTA	23/12/2006	-	-	4	3	-	-	-	7
1374º	NOEMI DE JESUS GOMES SILVA	14/03/2007	-	-	4	3	-	-	-	7
1375º	ANA CLARA CAMPOS DOS SANTOS DA CONCEIÇÃO	15/07/2007	-	-	4	3	-	-	-	7
1376º	ALINE CORRÊA SANTOS COSTA	17/09/2025	-	-	4	3	-	-	-	7
1377º	CARLO S ALBERTO PEREIRA RODRIGFUES	06/08/1971	-	-	-	3	4	-	-	7
1378º	SIRLENE PIMENTEL GOMEZ	23/01/1979	-	-	-	3	4	-	-	7
1379º	BRENDA MATOS SANTOS	29/04/1999	4	2	-	-	-	-	-	6
1380º	NAYANE LUIZ RODRIGUES	04/05/2000	4	2	-	-	-	-	-	6
1381º	CHRISTIAN LUCAS DA SILVA PEREIRA	08/01/2002	4	2	-	-	-	-	-	6
1382º	LARISSA ROMERO PEREIRA	21/05/2000	-	4	2	-	-	-	-	6
1383º	ZENI MENDONÇA DE FREITAS	26/04/1959	-	2	4	-	-	-	-	6
1384º	DILCÉA BARBOSA RAMOS	25/09/1964	-	2	4	-	-	-	-	6
1385º	FERNANDA CRISTINA PIRES	18/11/1964	-	2	4	-	-	-	-	6
1386º	TATIANA DA SILVA MONTEIRO	31/07/1982	-	2	4	-	-	-	-	6
1387º	KLISMAN LUIZ DOS SANTOS AMARAL	30/09/1998	-	2	4	-	-	-	-	6
1388º	MICHEL VINÍCIUS BARRETO OLIVEIRA	19/03/1999	-	2	4	-	-	-	-	6
1389º	MARIA FERNANDA MARTINS DA SILVA D' OLIVEIRA	28/11/1999	-	2	4	-	-	-	-	6
1390º	ANA LUIZA ARAUJO DE ALMEIDA	23/08/2006	-	2	4	-	-	-	-	6
1391º	EYSHILA SANTOS DE MAGALHÃES	03/01/2007	-	2	4	-	-	-	-	6
1392º	MARISA DE SENA DA SILVA	11/06/1966	4	-	2	-	-	-	-	6
1393º	ALESSANDRA LIMA VASQUEZ	18/12/1970	4	-	2	-	-	-	-	6
1394º	MARTA DA SILVA BRAGA	26/12/1971	4	-	2	-	-	-	-	6
1395º	JOCILENE CARVALHO	12/01/1978	4	-	2	-	-	-	-	6
1396º	ALEXSANDRO MARINHO GOMES	26/08/1978	4	-	2	-	-	-	-	6
1397º	LUCIA HELENA ARAUJO ROSA	17/05/1979	4	-	2	-	-	-	-	6
1398º	DANIELLE LANES SIQUEIRA BERRIEL PINHEIRO	07/02/1985	4	-	2	-	-	-	-	6
1399º	SIMONE MARINHO FERNANDES	13/12/1985	4	-	2	-	-	-	-	6
1400º	CINTHIA VASCONCELOS DO NASCIMENTO	09/04/1987	4	-	2	-	-	-	-	6
1401º	SIMONE GOMES SANTOS DA SILVA	01/10/1987	4	-	2	-	-	-	-	6
1402º	CRISTIANE SOUZA DA SILVA	31/03/1989	4	-	2	-	-	-	-	6



Município de Araruama Poder Executivo



Continuação Pág. 40 - RESULTADO PRELIMINAR DO PROCESSO SELETIVO SIMPLIFICADO Nº 011/2025

1403º	DANIELLE MARINHO DE OLIVEIRA	14/04/1989	4	-	2	-	-	-	-	6
1404º	RAQUEL DA SILVA JORGE ROSA	21/04/1990	4	-	2	-	-	-	-	6
1405º	RITHIELE SATHLER DE RESENDE AMORIM	16/11/1990	4	-	2	-	-	-	-	6
1406º	CLAUDIA SANTARONI	11/02/1991	4	-	2	-	-	-	-	6
1407º	PÂMELA TEIXEIRA DA SILVA	10/10/1991	4	-	2	-	-	-	-	6
1408º	LORENA CABRAL DE SOUZA LIMA	11/06/1992	4	-	2	-	-	-	-	6
1409º	JÉSSICA VASCONCELOS DO NASCIMENTO	27/10/1992	4	-	2	-	-	-	-	6
1410º	TAIANA DA CONCEIÇÃO COUTO	18/10/1993	4	-	2	-	-	-	-	6
1411º	DANIELLE SILVA RODRIGUES	23/06/1994	4	-	2	-	-	-	-	6
1412º	THAIS TEIXEIRA DA SILVA	20/09/1994	4	-	2	-	-	-	-	6
1413º	CAMILA DA COSTA GUIMARÃES DE AMORIM	19/04/1995	4	-	2	-	-	-	-	6
1414º	FERNANDA PENETRA DE BARROS	25/01/1996	4	-	2	-	-	-	-	6
1415º	JESSICA DA SILVA MARTINS	12/04/1997	4	-	2	-	-	-	-	6
1416º	GLEICIANE DA SILVA CODOLINO	14/01/1998	4	-	2	-	-	-	-	6
1417º	THALITA DE OLIVEIRA CORDEIRO	23/06/1998	4	-	2	-	-	-	-	6
1418º	HAILA LEITE DE CARVALHO	15/08/1998	4	-	2	-	-	-	-	6
1419º	ANDRESSA NUNES DOS SANTOS	01/03/1999	4	-	2	-	-	-	-	6
1420º	VITORIA DE CARVALHO BENTO	19/05/1999	4	-	2	-	-	-	-	6
1421º	THAYNARA ALVES VIVIANI DE SIQUEIRA	23/08/1999	4	-	2	-	-	-	-	6
1422º	CAIO MART DA COSTA	22/09/1999	4	-	2	-	-	-	-	6
1423º	THAMIRES BEATRIZ PEREIRA DE OLIVEIRA	01/10/1999	4	-	2	-	-	-	-	6
1424º	JOANA DA SILVA PEIXOTO	25/11/1999	4	-	2	-	-	-	-	6
1425º	ISABELA VIEIRA CASTRO	30/03/2000	4	-	2	-	-	-	-	6
1426º	JULIANA DE SOUSA SANTOS	18/05/2000	4	-	2	-	-	-	-	6
1427º	KATINES KAROLAYN DE SOUZA BASTOS	02/08/2000	4	-	2	-	-	-	-	6
1428º	ALINE ROSA DA SILVA	20/08/2000	4	-	2	-	-	-	-	6
1429º	LUANI DA CONCEICAO MARINS	13/01/2001	4	-	2	-	-	-	-	6
1430º	JOÃO PEDRO DOS SANTOS OLIVEIRA	22/01/2001	4	-	2	-	-	-	-	6
1431º	TAÍS DA CONCEIÇÃO QUINTANILHA	14/05/2001	4	-	2	-	-	-	-	6
1432º	JULIA DA SILVA CARVALHO	19/08/2001	4	-	2	-	-	-	-	6
1433º	LARA MARIA ARAUJO BORGES	14/12/2001	4	-	2	-	-	-	-	6
1434º	MIRIAN ALVES SANTANA	15/12/2001	4	-	2	-	-	-	-	6
1435º	ANA VITORIA SILVA DE FIGUEIREDO	28/03/2002	4	-	2	-	-	-	-	6
1436º	MAYCON DOS SANTOS MACEDO	30/03/2002	4	-	2	-	-	-	-	6
1437º	PRISCILLA NEVES PINHEIRO	30/04/2002	4	-	2	-	-	-	-	6
1438º	VICTORIA CORREIA DA SILVA	10/09/2002	4	-	2	-	-	-	-	6
1439º	LUIZ PHELIPE SOUZA BARCELOS	14/11/2002	4	-	2	-	-	-	-	6
1440º	ERICA SOUZA BASILIO	28/10/2003	4	-	2	-	-	-	-	6
1441º	TAYNA MARINHO CLAUDIO	15/12/2003	4	-	2	-	-	-	-	6
1442º	JANDER LUCIA CEZAR SOUZA	04/03/2004	4	-	2	-	-	-	-	6
1443º	POLIANA MONTEIRO CORDEIRO	06/06/2004	4	-	2	-	-	-	-	6
1444º	ANNA BEATRIZ DE BRITO LUNA	05/08/2004	4	-	2	-	-	-	-	6



Município de Araruama

Poder Executivo



Continuação Pág. 41 - RESULTADO PRELIMINAR DO PROCESSO SELETIVO SIMPLIFICADO Nº 011/2025

1445º	RAISSA SILVA DE OLIVEIRA	30/12/2004	4	-	2	-	-	-	-	6
1446º	ELLEN CRISTINA ALBINO DE ARAUJO	01/03/2005	4	-	2	-	-	-	-	6
1447º	ESTHEFANY CORREIA DA SILVA	13/04/2005	4	-	2	-	-	-	-	6
1448º	LETÍCIA PIRES MARINHO	01/06/2005	4	-	2	-	-	-	-	6
1449º	CARLOS ROBERT SUZART DOS SANTOS	05/07/2005	4	-	2	-	-	-	-	6
1450º	ANNA NICOLLY OLIVEIRA DE MOURA	12/10/2005	4	-	2	-	-	-	-	6
1451º	BARBARA VIEIRA CASTRO	09/12/2005	4	-	2	-	-	-	-	6
1452º	MANUELLA SILVA DA CONCEICAO	17/02/2006	4	-	2	-	-	-	-	6
1453º	ALLANA ALMEIDA GORI CORTEZ	18/03/2006	4	-	2	-	-	-	-	6
1454º	MARCELLY DA CONCEICAO FERREIRA	29/03/2006	4	-	2	-	-	-	-	6
1455º	ALESSANDRA DA COSTA SALERMO	18/04/2006	4	-	2	-	-	-	-	6
1456º	ALESSABDRA RHANNA ALVES BARBOSA VIANNA	17/05/2006	4	-	2	-	-	-	-	6
1457º	THAYANE NUNES DA CRUZ	22/05/2006	4	-	2	-	-	-	-	6
1458º	MONYQUE QUINTANILHA DE ARAÚJO	04/06/2006	4	-	2	-	-	-	-	6
1459º	CLAUDYANE OLENDINA JORGE SANTOS	10/07/2006	4	-	2	-	-	-	-	6
1460º	EMILY CONCEIÇÃO DE OLIVEIRA DOS SANTOS	17/07/2006	4	-	2	-	-	-	-	6
1461º	EDUARDA DUARTE LOURA	30/09/2006	4	-	2	-	-	-	-	6
1462º	JULIA DE CARVALHO LOURENCO	25/10/2006	4	-	2	-	-	-	-	6
1463º	KETLEY DINIZ DE AZEREDO	02/01/2007	4	-	2	-	-	-	-	6
1464º	ANA LETICIA COSTA DE SA MAFRA	07/01/2007	4	-	2	-	-	-	-	6
1465º	SUYANNE NASCIMENTO DA SILVA	15/01/2007	4	-	2	-	-	-	-	6
1466º	MARIA EDUARDA MARINHO RAMALHO	04/02/2007	4	-	2	-	-	-	-	6
1467º	JOICE DE OLIVEIRA PEREIRA	02/03/2007	4	-	2	-	-	-	-	6
1468º	ANNA CLARA TOLEDO DIAS MACEDO	29/01/2025	4	-	2	-	-	-	-	6
1469º	IRIS LOPES DI PINO	22/01/1961	-	-	2	3	-	-	-	5
1470º	MARGARETH DA SILVA LEITE	30/07/1977	-	-	2	3	-	-	-	5
1471º	MARGARETE NATALICIO CMAPOS	03/07/1979	-	-	2	3	-	-	-	5
1472º	RENATA NAZARETH DUARTE	13/11/1979	-	-	2	3	-	-	-	5
1473º	JOSÉ CARLOS FERNANDES RODRIGUES	29/06/1980	-	-	2	3	-	-	-	5
1474º	DANIELE GUIMARÃES OLEGARIO	17/11/1980	-	-	2	3	-	-	-	5
1475º	SUELI BARRETO ROCHA	24/06/1982	-	-	2	3	-	-	-	5
1476º	ROSILENE MEDEIROS DE OLIVEIRA NASCIMENTO	19/02/1983	-	-	2	3	-	-	-	5
1477º	CHARBELLE FRANCIS FIGUEIRA	05/09/1984	-	-	2	3	-	-	-	5
1478º	FABÍOLA RODRIGUES DA CONCEIÇÃO	08/07/1985	-	-	2	3	-	-	-	5
1479º	RAFAELA DE ANCHIETA GONCALVES	31/07/1986	-	-	2	3	-	-	-	5
1480º	DAIANA DA SILVA ALVES	23/03/1990	-	-	2	3	-	-	-	5
1481º	THAYNNA BORGES DIAS DOS REIS	10/08/1990	-	-	2	3	-	-	-	5
1482º	SAMUEL SOGAS PEREIRA	06/06/1994	-	-	2	3	-	-	-	5
1483º	JOANA LUIZA DOS SANTOS ANTUNES	24/06/1995	-	-	2	3	-	-	-	5
1484º	STEFANY DA SILVA DE OLIVEIRA	28/12/1996	-	-	2	3	-	-	-	5
1485º	BEATRIZ FREIRE REINOZO RAMALHO	14/12/2000	-	-	2	3	-	-	-	5
1486º	ENAYLE ITABORAHY NUNES BATISTA	24/05/2002	-	-	2	3	-	-	-	5



Município de Araruama

Poder Executivo



Continuação Pág. 42 - RESULTADO PRELIMINAR DO PROCESSO SELETIVO SIMPLIFICADO Nº 011/2025

1487º	GEOVANA LIMA NASCIMENTO	22/02/2006	-	-	2	3	-	-	-	5
1488º	ESTER SANTOS DA SILVA	14/07/2006	-	-	2	3	-	-	-	5
1489º	ANA LUCIA DE BRITO SANTOS	13/02/1964	4	-	-	-	-	-	-	4
1490º	JUSILENE FERREIRA DA ROCHA FARIA	06/06/1980	4	-	-	-	-	-	-	4
1491º	ALINE D OLIVEIRA FERREIRA DA SILVA	06/07/1981	4	-	-	-	-	-	-	4
1492º	MARCELA ALMEIDA DE JESUS	02/11/1983	4	-	-	-	-	-	-	4
1493º	ALINE LOPES DE SOUZA	13/09/1985	4	-	-	-	-	-	-	4
1494º	MIRIAM VIANA SOARES DA CONCEIÇÃO	13/01/1987	4	-	-	-	-	-	-	4
1495º	JULIANA RODRIGUES OLIVEIRA	25/07/1991	4	-	-	-	-	-	-	4
1496º	MAYARA MIRANDA DA CUNHA	09/01/1993	4	-	-	-	-	-	-	4
1497º	MILLA CRISTHIAN DUARTE DE FARIA	03/11/1993	4	-	-	-	-	-	-	4
1498º	RAIANE SILVA ANDRADE	21/12/1995	4	-	-	-	-	-	-	4
1499º	GEIZIANE DE SOUZA ARRUDA	12/02/1998	4	-	-	-	-	-	-	4
1500º	RYAN DA SILVA LOPES MOTA	26/10/2001	4	-	-	-	-	-	-	4
1501º	GABRIELA PEREIRA DE CARVALHO	30/03/2002	4	-	-	-	-	-	-	4
1502º	GEOVANA DA ROCHA CAMPOS	11/08/2003	4	-	-	-	-	-	-	4
1503º	VITÓRIA CLEMENTE DE BRITO ALVES DA SILVA	18/09/2004	4	-	-	-	-	-	-	4
1504º	DANIEL ALBERTO DA SILVA GOMES	04/11/2004	4	-	-	-	-	-	-	4
1505º	EMANUELLA HIPOLITO DE OLIVEIRA	14/12/2004	4	-	-	-	-	-	-	4
1506º	MAIZA DOS SANTOS	15/05/2005	4	-	-	-	-	-	-	4
1507º	ISABELLI PERCÍLIA MARQUES SÁ	12/06/2006	4	-	-	-	-	-	-	4
1508º	DANIELE DOS SANTOS SOUZA	21/07/2006	4	-	-	-	-	-	-	4
1509º	MARCELE ESTER DA SILVA GONÇALVES	07/08/2006	4	-	-	-	-	-	-	4
1510º	MONIQUE SIQUEIRA DOS REIS DA SILVA	13/09/1974	-	2	2	-	-	-	-	4
1511º	GISELLI DA SILVA SANTOS	16/01/1992	-	2	2	-	-	-	-	4
1512º	GABRIELA MARTINS DE OLIVEIRA	08/04/2002	-	2	2	-	-	-	-	4
1513º	GABRIEL DE SOUZA RIBEIRO DA SILVA	14/07/2005	-	2	2	-	-	-	-	4
1514º	DINALVA CHAVES DOS SANTOS	29/11/1961	-	-	4	-	-	-	-	4
1515º	SOLANGE DOS SANTOS SAMPAIO GARCIA	25/01/1967	-	-	4	-	-	-	-	4
1516º	TELMA MEIRELES MENDES	22/06/1967	-	-	4	-	-	-	-	4
1517º	SANDRA APARECIDA REZENDE	03/05/1971	-	-	4	-	-	-	-	4
1518º	WALKIRIA DA SILVA DE OLIVEIRA	20/03/1974	-	-	4	-	-	-	-	4
1519º	AIRLEA FATIMA SOUZA DE OLIVEIRA	27/07/1974	-	-	4	-	-	-	-	4
1520º	LEIDJANE RIBEIRO DE BRITO	27/12/1974	-	-	4	-	-	-	-	4
1521º	ROSANA FERREIRA	21/11/1975	-	-	4	-	-	-	-	4
1522º	MARIA LUISA MOREIRA DE MELO VIEIRA	23/01/1976	-	-	4	-	-	-	-	4
1523º	NILTON CARLOS ARSENIO CAVALCANTE DE SOUZA	15/08/1976	-	-	4	-	-	-	-	4
1524º	ALINE RAMALHO PEREIRA	06/12/1976	-	-	4	-	-	-	-	4
1525º	MARCIA DE AZEVEDO SOUZA	26/03/1977	-	-	4	-	-	-	-	4
1526º	FLÁVIA PAULA DO COUTO MEDEIROS	09/06/1977	-	-	4	-	-	-	-	4
1527º	ANDREIA DA SILVA INÁCIO	21/07/1977	-	-	4	-	-	-	-	4
1528º	ADRIANA SILVA SOUZA	28/07/1978	-	-	4	-	-	-	-	4



Município de Araruama

Poder Executivo



Continuação Pág. 43 - RESULTADO PRELIMINAR DO PROCESSO SELETIVO SIMPLIFICADO Nº 011/2025

1529º	TÂNIA DA SILVA RODRIGUES PEREIRA	17/09/1978	-	-	4	-	-	-	-	4
1530º	ELIESER PINTO MIRANDA	17/10/1978	-	-	4	-	-	-	-	4
1531º	ANA PAULA TEIXEIRA DE SOUZA OLIVEIRA	17/12/1978	-	-	4	-	-	-	-	4
1532º	CARLA CARDOSO	15/02/1979	-	-	4	-	-	-	-	4
1533º	FERNANDA FERREIRA DE AGUIAR SILVA	31/01/1980	-	-	4	-	-	-	-	4
1534º	MICHELI CONCEICAO DA LUZ	09/02/1980	-	-	4	-	-	-	-	4
1535º	TATIANA CORRÊA DOS SANTOS SILVA	22/09/1980	-	-	4	-	-	-	-	4
1536º	MARIA GERALDA DA CUNHA PEREIRA	18/07/1981	-	-	4	-	-	-	-	4
1537º	ELAINE MARTINS DE SOUZA	27/10/1981	-	-	4	-	-	-	-	4
1538º	SAYONARA PEREIRA DO NASCIMENTO DE SOUZA	24/11/1981	-	-	4	-	-	-	-	4
1539º	EVELINE RODRIGUES DA SILVA	05/04/1982	-	-	4	-	-	-	-	4
1540º	JUCIARA DOS SANTOS SABINO	28/04/1982	-	-	4	-	-	-	-	4
1541º	CRISTINA CORDEIRO CONSTANTINO	10/06/1982	-	-	4	-	-	-	-	4
1542º	ADRIANA VITORINO DE ALMEIDA SILVA	30/01/1983	-	-	4	-	-	-	-	4
1543º	IANIRA FERNANDES SALDANHA	19/04/1983	-	-	4	-	-	-	-	4
1544º	ELISIANE BATALHA OLIVEIRA	23/04/1983	-	-	4	-	-	-	-	4
1545º	TATIANA SERPA MOREIRA	01/07/1983	-	-	4	-	-	-	-	4
1546º	MARINALVA DA SILVA CARMO	06/07/1983	-	-	4	-	-	-	-	4
1547º	CLAUDIA NARCIZO BRAGA	30/07/1983	-	-	4	-	-	-	-	4
1548º	DEBORA SOUSA FERNANDES	15/02/1984	-	-	4	-	-	-	-	4
1549º	PAULA MARINHO DE LIMA	16/02/1984	-	-	4	-	-	-	-	4
1550º	EVELINE ROCHA ITABORAÍ DE SOUZA	19/06/1984	-	-	4	-	-	-	-	4
1551º	PATRÍCIA SILVA DA COSTA RESENDE	17/08/1984	-	-	4	-	-	-	-	4
1552º	DENISE SOARES DA SILVA	18/08/1984	-	-	4	-	-	-	-	4
1553º	DANIELI FRANCISCA ALVES VICENTIN	29/12/1984	-	-	4	-	-	-	-	4
1554º	INGRID DA SILVA	19/01/1985	-	-	4	-	-	-	-	4
1555º	RENATA OLIVEIRA DE MEDEIROS AQUINO	04/06/1985	-	-	4	-	-	-	-	4
1556º	LUCIA HELENA SANTOS DO COUTO VIEIRA	05/07/1985	-	-	4	-	-	-	-	4
1557º	VANESSA SILVA DE ARAÚJO	03/11/1985	-	-	4	-	-	-	-	4
1558º	RENATA PESSOA	06/01/1986	-	-	4	-	-	-	-	4
1559º	AMANDA DA SILVA GOMES	17/02/1986	-	-	4	-	-	-	-	4
1560º	GRACIANE NASCIMENTO QUINTANILHA	25/02/1986	-	-	4	-	-	-	-	4
1561º	ISABEL CRISTINA FERREIRA DE MORAES LIMA CRISTINA	23/03/1986	-	-	4	-	-	-	-	4
1562º	VITOR JORGE DA SILVA	06/04/1986	-	-	4	-	-	-	-	4
1563º	NATALIA DOS SANTOS SILVA NOGUEIRA	27/12/1986	-	-	4	-	-	-	-	4
1564º	IZABELA MARQUES DE OLIVEIRA PEREIRA	02/04/1987	-	-	4	-	-	-	-	4
1565º	ANA CRISTINA DOS SANTOS CUNHA COUTINHO	21/04/1987	-	-	4	-	-	-	-	4
1566º	IVANI SOARES GOMES	02/12/1987	-	-	4	-	-	-	-	4
1567º	MONIQUE PESSOA MANHAES	06/03/1988	-	-	4	-	-	-	-	4
1568º	ANDRESSA DE ARAUJO SANTANA	11/04/1988	-	-	4	-	-	-	-	4
1569º	CAMILA BARBOSA DE AZEVEDO	15/04/1988	-	-	4	-	-	-	-	4
1570º	CAMILA DA SILVA SANTOS	24/12/1988	-	-	4	-	-	-	-	4



Município de Araruama Poder Executivo



Continuação Pág. 44 - RESULTADO PRELIMINAR DO PROCESSO SELETIVO SIMPLIFICADO Nº 011/2025

1571º	JESSIKA DE OLIVEIRA MARINS	14/06/1989	-	-	4	-	-	-	-	4
1572º	JOSEFA JUCIARA FERREIRA DE MOURA	28/07/1989	-	-	4	-	-	-	-	4
1573º	JESSYCA MONTOVANI COELHO	17/10/1989	-	-	4	-	-	-	-	4
1574º	MÍRIAN DOS SANTOS MONTEIRO DE LIMA	27/11/1989	-	-	4	-	-	-	-	4
1575º	ANA LÚCIA DA SILVA MARTINS	02/02/1990	-	-	4	-	-	-	-	4
1576º	MARIA DA CONCEIÇÃO CAMPOS DIAS	07/03/1990	-	-	4	-	-	-	-	4
1577º	ELIZIANE FÁTIMA SOUZA DE OLIVEIRA	05/10/1990	-	-	4	-	-	-	-	4
1578º	DAIANE GABRIELA FERREIRA RUFINI DE FARIA	25/10/1990	-	-	4	-	-	-	-	4
1579º	ADRIANA DE OLIVEIRA DIAS	28/10/1990	-	-	4	-	-	-	-	4
1580º	MARIANA DE AMORIM CABRAL COSTA	02/01/1991	-	-	4	-	-	-	-	4
1581º	ÉRIKA GIOVANA LARA	21/01/1991	-	-	4	-	-	-	-	4
1582º	DAIANE MENDONÇA MOREIRA	01/04/1991	-	-	4	-	-	-	-	4
1583º	JUBERLITA DA SILVA HERCULANO	17/05/1991	-	-	4	-	-	-	-	4
1584º	THAIS DE LIMA COSTA	24/06/1991	-	-	4	-	-	-	-	4
1585º	THALITA SOARES GOMES DA SILVA PAIXÃO	01/08/1991	-	-	4	-	-	-	-	4
1586º	DAIANE DA SILVA RIBEIRO ALMEIDA	06/10/1991	-	-	4	-	-	-	-	4
1587º	MARCELA DE MARINS ANDRADE	04/12/1991	-	-	4	-	-	-	-	4
1588º	ELAINE DE SALES CORTES OLIVEIRA NUNES	20/01/1992	-	-	4	-	-	-	-	4
1589º	JESSICA CORTES PEREIRA	08/02/1992	-	-	4	-	-	-	-	4
1590º	JESSICA DA COSTA BARBOSA	12/03/1992	-	-	4	-	-	-	-	4
1591º	JULIANA DA CONCEIÇÃO DE SOUZA	11/04/1992	-	-	4	-	-	-	-	4
1592º	NATALIA RIOS FRANCO	25/09/1992	-	-	4	-	-	-	-	4
1593º	BIANCA GONÇALVES DA SILVA	13/07/1993	-	-	4	-	-	-	-	4
1594º	JHENIFFER ANTUNES DA SILVA MARINHO	29/04/1994	-	-	4	-	-	-	-	4
1595º	BEATRIZ FONSECA DUARTE	03/07/1994	-	-	4	-	-	-	-	4
1596º	CINTIA LIMA TEIXEIRA	07/09/1994	-	-	4	-	-	-	-	4
1597º	STEFANI BARBOSA COSTA MARINHO	15/09/1994	-	-	4	-	-	-	-	4
1598º	POLLYANA SOARES MARINHO	04/02/1995	-	-	4	-	-	-	-	4
1599º	MATEUS DE SOUZA RESENDE	14/03/1995	-	-	4	-	-	-	-	4
1600º	YASMIM DA SILVA DIAS	05/05/1995	-	-	4	-	-	-	-	4
1601º	GLEICE HELEN CARVALHO DE OLIVEIRA BRASIL	07/06/1995	-	-	4	-	-	-	-	4
1602º	INGRID VICENTE PEREIRA	07/08/1995	-	-	4	-	-	-	-	4
1603º	LUANA DE SÁ MARINHO CONCEIÇÃO	12/10/1995	-	-	4	-	-	-	-	4
1604º	PALOMA TAVARES RESENDE MORAES	16/11/1995	-	-	4	-	-	-	-	4
1605º	THAYNA DA SILVA OLIVEIRA	03/01/1996	-	-	4	-	-	-	-	4
1606º	PRISCILA DE FIGUEIREDO FERREIRA	08/02/1996	-	-	4	-	-	-	-	4
1607º	MARINE DOS SANTOS LACERDA	25/02/1996	-	-	4	-	-	-	-	4
1608º	TAMIRES DOS SANTOS SILVA	05/03/1996	-	-	4	-	-	-	-	4
1609º	LARISSA DOS SANTOS LEMOS	09/03/1996	-	-	4	-	-	-	-	4
1610º	ERICA MONTEIRO RODRIGUES PIMENTA DA COSTA	06/05/1996	-	-	4	-	-	-	-	4
1611º	MARIANA DE ALMEIDA LOPES	13/06/1996	-	-	4	-	-	-	-	4
1612º	CAMILA DA CONCEIÇÃO CARLOS	03/07/1996	-	-	4	-	-	-	-	4



Município de Araruama

Poder Executivo



Continuação Pág. 45 - RESULTADO PRELIMINAR DO PROCESSO SELETIVO SIMPLIFICADO Nº 011/2025

1613º	MICAELA ANCHIETA SOUZA	21/10/1996	-	-	4	-	-	-	-	4
1614º	GABRIELA MARTINS DA CONCEIÇÃO	25/12/1996	-	-	4	-	-	-	-	4
1615º	TACIELE MARINHO FRANCISCO	26/03/1997	-	-	4	-	-	-	-	4
1616º	DERVAL MARINS LOPES	08/04/1997	-	-	4	-	-	-	-	4
1617º	DANIELLE DA SILVA FIGUEIREDO	11/12/1997	-	-	4	-	-	-	-	4
1618º	BRUNA DOMINGUES DE SOUZA	22/01/1998	-	-	4	-	-	-	-	4
1619º	JOSELIA CARLA GARCIA DA SILVA	11/03/1998	-	-	4	-	-	-	-	4
1620º	LUIZ EDUARDO DA SILVA	23/04/1998	-	-	4	-	-	-	-	4
1621º	SILVANA DIAS DA SILVA	27/05/1998	-	-	4	-	-	-	-	4
1622º	DOMINIQUE DA SILVA DE ALMEIDA COUTINHO	13/07/1998	-	-	4	-	-	-	-	4
1623º	LUIZA CHRISTINA BENTO DA SILVA	27/07/1998	-	-	4	-	-	-	-	4
1624º	MAYARA PACHECO	30/07/1998	-	-	4	-	-	-	-	4
1625º	GABRIELI FIGUEIREDO FRANCESCHI DA SILVA	06/08/1998	-	-	4	-	-	-	-	4
1626º	VANESSA CONCEICAO DA SILVA VASCONCELOS	18/08/1998	-	-	4	-	-	-	-	4
1627º	JENNIFER DO NASCIMENTO SCAPIN	09/09/1998	-	-	4	-	-	-	-	4
1628º	JULIELE VASCONCELOS DA SILVA	25/11/1998	-	-	4	-	-	-	-	4
1629º	ISABELA TAVARES RAMALHO	25/11/1998	-	-	4	-	-	-	-	4
1630º	ERIKA CHAVES SILVEIRA	26/01/1999	-	-	4	-	-	-	-	4
1631º	JANETE CASTRO COSTA	22/02/1999	-	-	4	-	-	-	-	4
1632º	SUELEN DA SILVA SANTOS	02/04/1999	-	-	4	-	-	-	-	4
1633º	LEANDRA DE OLIVEIRA MACHADO	15/05/1999	-	-	4	-	-	-	-	4
1634º	FABIANE CORREA DE BARROS SANTOS	29/05/1999	-	-	4	-	-	-	-	4
1635º	BRENDA SANTANA DA SILVA	07/06/1999	-	-	4	-	-	-	-	4
1636º	ESTER PEREIRA DOS SANTOS MORENO	29/06/1999	-	-	4	-	-	-	-	4
1637º	VITÓRIA DA CONCEIÇÃO DE SOUZA	03/07/1999	-	-	4	-	-	-	-	4
1638º	THAIS PEREIRA MARINHO	01/09/1999	-	-	4	-	-	-	-	4
1639º	NEUCIÉLLE CRISTINA DE MENDONÇA	05/11/1999	-	-	4	-	-	-	-	4
1640º	LARISSA ITABORAHY FARIAS	13/11/1999	-	-	4	-	-	-	-	4
1641º	IVELYNE VICENTE PEREIRA ALVES	05/02/2000	-	-	4	-	-	-	-	4
1642º	LORRANA SILVA FERREIRA	20/02/2000	-	-	4	-	-	-	-	4
1643º	STEFANI DA SILVA CODOLINO	13/04/2000	-	-	4	-	-	-	-	4
1644º	PALOMA DE AGUIAR SILVA	11/05/2000	-	-	4	-	-	-	-	4
1645º	BARBARA DA CONCEIÇÃO DE SOUZA	16/06/2000	-	-	4	-	-	-	-	4
1646º	ADRILANNY GOMES GODINHO	05/07/2000	-	-	4	-	-	-	-	4
1647º	EMILLY SANTOS SOUZA	27/09/2000	-	-	4	-	-	-	-	4
1648º	AMANDA DA SILVA NOCO	28/12/2000	-	-	4	-	-	-	-	4
1649º	KAROLINNE VIANA DOS SANTOS	15/02/2001	-	-	4	-	-	-	-	4
1650º	SCARLET MONIQUE NUNES DE OLIVEIRA	23/04/2001	-	-	4	-	-	-	-	4
1651º	GRAZIELA PEREIRA MENDONÇA	12/06/2001	-	-	4	-	-	-	-	4
1652º	EMILLY MARY ALVES MOTA	02/07/2001	-	-	4	-	-	-	-	4
1653º	MARCIO MARTINS DA SILVA	04/07/2001	-	-	4	-	-	-	-	4
1654º	EDUARDA SOUZA GONÇALVES	13/07/2001	-	-	4	-	-	-	-	4



Município de Araruama Poder Executivo



Continuação Pág. 46 - RESULTADO PRELIMINAR DO PROCESSO SELETIVO SIMPLIFICADO Nº 011/2025

1655º	NATYELLE SILVA DA COSTA NASCIMENTO	24/07/2001	-	-	4	-	-	-	-	4
1656º	JOÃO VITOR DOS SANOT PORTO	22/10/2001	-	-	4	-	-	-	-	4
1657º	EVILANE SILVA PEREIRA	16/11/2001	-	-	4	-	-	-	-	4
1658º	EVELIN SOUSA DE ALMEIDA	20/12/2001	-	-	4	-	-	-	-	4
1659º	SABRINA DA CONCEICAO NUNES SILVIA	24/12/2001	-	-	4	-	-	-	-	4
1660º	SABRINA MARIA DE CASTRO MADEIRA MARTINS	17/01/2002	-	-	4	-	-	-	-	4
1661º	JHONATAN CAIO DA VINHA DE VITA DOS ANJOS	08/02/2002	-	-	4	-	-	-	-	4
1662º	JOSIELE VASCONCELOS DA SILVA	16/02/2002	-	-	4	-	-	-	-	4
1663º	LEONARDO FIGUEIREDO DINIZ	29/04/2002	-	-	4	-	-	-	-	4
1664º	JOYCE FERREIRA RODRIGUES	12/05/2002	-	-	4	-	-	-	-	4
1665º	MARIA EDUARDA DIAS DA SILVA	31/07/2002	-	-	4	-	-	-	-	4
1666º	RHYAN NEPOMUCENO DA SILVA	28/10/2002	-	-	4	-	-	-	-	4
1667º	VICTÓRIA CARDOSO PINTO	14/11/2002	-	-	4	-	-	-	-	4
1668º	YURY VIEIRA DA SILVEIRA	15/11/2002	-	-	4	-	-	-	-	4
1669º	JOSEANE COUTINHO GUANABARINO DE SOUSA	04/01/2003	-	-	4	-	-	-	-	4
1670º	NABILA PEREIRA COUTO	14/01/2003	-	-	4	-	-	-	-	4
1671º	BRENDA NASCIMENTO DOS SANTOS SANTOS	14/01/2003	-	-	4	-	-	-	-	4
1672º	KAUA CHRISTIAN DOS SANTOS DE MOURA	16/02/2003	-	-	4	-	-	-	-	4
1673º	CAMILE DA SILVA PIANO NUNES	23/02/2003	-	-	4	-	-	-	-	4
1674º	CLARICE CUNHA DE SOUZA	03/03/2003	-	-	4	-	-	-	-	4
1675º	MALAQUIAS DA COSTA LEITE	11/03/2003	-	-	4	-	-	-	-	4
1676º	LEONARDA DE OLIVEIRA RANGEL	31/05/2003	-	-	4	-	-	-	-	4
1677º	GEOVANA OLIVEIRA DO NASCIMENTO	01/07/2003	-	-	4	-	-	-	-	4
1678º	ALINE DE OLIVEIRA VIEIRA	13/07/2003	-	-	4	-	-	-	-	4
1679º	KAYLLANI DO NASCIMENTO BETTENCOURT	30/08/2003	-	-	4	-	-	-	-	4
1680º	IZABELI OLIVEIRA FONSECA	10/09/2003	-	-	4	-	-	-	-	4
1681º	STHEFANY ESTULANO DE ANDRADE FERREIRA	03/11/2003	-	-	4	-	-	-	-	4
1682º	NATHÁLIA DE CARVALHO PESSOA	25/11/2003	-	-	4	-	-	-	-	4
1683º	JHULIA MUNIZ DA CUNHA VIEIRA	05/12/2003	-	-	4	-	-	-	-	4
1684º	LAURIANE DA SILVA OLIVEIRA	03/01/2004	-	-	4	-	-	-	-	4
1685º	VITÓRIA DOS SANTOS SILVA PAES	30/01/2004	-	-	4	-	-	-	-	4
1686º	RAPHAEL DE ALMEIDA OLIVEIRA	06/02/2004	-	-	4	-	-	-	-	4
1687º	PEDRO HENRIQUE GOMES DOS SANTOS	08/03/2004	-	-	4	-	-	-	-	4
1688º	MARIA VICTÓRIA BASTOS DE ARAÚJO	19/03/2004	-	-	4	-	-	-	-	4
1689º	HUDSON DA SILVA SOUSA	20/03/2004	-	-	4	-	-	-	-	4
1690º	ANGELA CRISTINA DE SOUZA TEIXEIRA	29/03/2004	-	-	4	-	-	-	-	4
1691º	DANILO DA SILVA VIEIRA	28/04/2004	-	-	4	-	-	-	-	4
1692º	ALANNYS PERCILIO NEVES	06/05/2004	-	-	4	-	-	-	-	4
1693º	KATHERINE SIQUEIRA PRADO	09/05/2004	-	-	4	-	-	-	-	4
1694º	NIVIA MAGA DE SOUZA	27/05/2004	-	-	4	-	-	-	-	4
1695º	GABRIELE CORREA SIQUEIRA	28/05/2004	-	-	4	-	-	-	-	4
1696º	GABRIELA SUDÁ DE ANDRADE SOUZA	30/05/2004	-	-	4	-	-	-	-	4



Município de Araruama

Poder Executivo



Continuação Pág. 47 - RESULTADO PRELIMINAR DO PROCESSO SELETIVO SIMPLIFICADO Nº 011/2025

1697º	FRANCIELLE DUARTE DOS SANTOS	09/08/2004	-	-	4	-	-	-	-	4
1698º	TAINÁ DE SOUZA PEREIRA	09/09/2004	-	-	4	-	-	-	-	4
1699º	LORENA DE MOURA MIRANDA	10/09/2004	-	-	4	-	-	-	-	4
1700º	SIBELLE PROTES LINO	28/09/2004	-	-	4	-	-	-	-	4
1701º	KAREM TEIXEIRA MONTEIRO DE OLIVEIRA	06/10/2004	-	-	4	-	-	-	-	4
1702º	MIRELLA ROSA DE BARROS	22/10/2004	-	-	4	-	-	-	-	4
1703º	TUANE SEABRA SILVA	10/11/2004	-	-	4	-	-	-	-	4
1704º	INDJAHIEL TEODORO CALIXTO	14/12/2004	-	-	4	-	-	-	-	4
1705º	VICTÓRIA CAROLINA FREIRES DOS SANTOS	28/12/2004	-	-	4	-	-	-	-	4
1706º	MARIA EDUARDA MACEDO FIGUEIRA	09/01/2005	-	-	4	-	-	-	-	4
1707º	MAYARA MIRANDA FERREIRA	23/02/2005	-	-	4	-	-	-	-	4
1708º	KAMILLY NOVAES GUSMÃO	15/03/2005	-	-	4	-	-	-	-	4
1709º	ENZO CIPRIANO SANTOS BELLONI	08/06/2005	-	-	4	-	-	-	-	4
1710º	YASMIN SALES PIRES	10/06/2005	-	-	4	-	-	-	-	4
1711º	SARA VITÓRIA BRAGA DA SILVA	14/06/2005	-	-	4	-	-	-	-	4
1712º	KAIKY DA SILVA OLIVEIRA	18/06/2005	-	-	4	-	-	-	-	4
1713º	ANA JULLIA FRANCESCHI DA SILVA	19/06/2005	-	-	4	-	-	-	-	4
1714º	TAILANE OLIVEIRA DA SILVA	25/06/2005	-	-	4	-	-	-	-	4
1715º	ESTEFANI SOARES DAS NEVES	03/07/2005	-	-	4	-	-	-	-	4
1716º	RAISSA FIGUEIREDO DOS SANTOS	19/09/2005	-	-	4	-	-	-	-	4
1717º	JOAO PEDRO TEIXEIRA RIBEIRO	22/10/2005	-	-	4	-	-	-	-	4
1718º	DANIEL TEIXEIRA DOS SANTOS	13/12/2005	-	-	4	-	-	-	-	4
1719º	SARA VITÓRIA COSTA SOBRINHO	13/01/2006	-	-	4	-	-	-	-	4
1720º	ESTEFANI DA SILVA ANTUNES	19/02/2006	-	-	4	-	-	-	-	4
1721º	LETICIA MATTOSO PACIENCIA	16/03/2006	-	-	4	-	-	-	-	4
1722º	GUSTAVO DA SILVA CARDOSO	04/04/2006	-	-	4	-	-	-	-	4
1723º	KIMBERLY MICAELLY GOULART ALVES	22/04/2006	-	-	4	-	-	-	-	4
1724º	MILLENA DA SILVA DE MORAES	25/04/2006	-	-	4	-	-	-	-	4
1725º	JOAO PEDRO BORGES DE FREITAS COELHO	28/04/2006	-	-	4	-	-	-	-	4
1726º	YASMIM DIAMANTINE CAPUTO	13/05/2006	-	-	4	-	-	-	-	4
1727º	MARIANA DE MENDONÇA OLIVEIRA	27/05/2006	-	-	4	-	-	-	-	4
1728º	ALANNA AVELAR DE SOUZA	24/06/2006	-	-	4	-	-	-	-	4
1729º	LÍVIA FARIAS DO NASCIMENTO	28/06/2006	-	-	4	-	-	-	-	4
1730º	MILENA SANTANA OLIVEIRA	29/06/2006	-	-	4	-	-	-	-	4
1731º	LETICIA FERNANDES DA SILVA	17/07/2006	-	-	4	-	-	-	-	4
1732º	LORHAN LUCAS DIAS MACEDO	30/07/2006	-	-	4	-	-	-	-	4
1733º	MIRELA SILVA DE SOUZA	30/07/2006	-	-	4	-	-	-	-	4
1734º	MICAELA SILVA DE SOUZA	30/07/2006	-	-	4	-	-	-	-	4
1735º	CARYNE COUTINHO SODRÉ	07/09/2006	-	-	4	-	-	-	-	4
1736º	MARIA FERNANDA FRANÇA FERREIRA DA SILVA	13/09/2006	-	-	4	-	-	-	-	4
1737º	MARIA JÚLIA DUARTE DE ASSIS	29/12/2006	-	-	4	-	-	-	-	4
1738º	JORGE COIMBRA CAMPANATI NETO	26/02/2007	-	-	4	-	-	-	-	4



Município de Araruama Poder Executivo



Continuação Pág. 48 - RESULTADO PRELIMINAR DO PROCESSO SELETIVO SIMPLIFICADO Nº 011/2025

1739º	BRENO LUIZ SANTOS	16/03/2007	-	-	4	-	-	-	-	4
1740º	JOANA ELOAH NASCIMENTO DA COSTA	19/03/2007	-	-	4	-	-	-	-	4
1741º	JULIA MIRANDA PIRES RESENDE	20/03/2007	-	-	4	-	-	-	-	4
1742º	JOÃO GABRIEL MACIEL MOREIRA	22/03/2007	-	-	4	-	-	-	-	4
1743º	YASMIM OLIVEIRA DO CARMO CORREA	22/06/2007	-	-	4	-	-	-	-	4
1744º	MARIA EDUARDA NAVARRO ALVES	29/06/2007	-	-	4	-	-	-	-	4
1745º	HUGO WOSNY DOS SANTOS	17/08/2025	-	-	4	-	-	-	-	4
1746º	BRUNNA NUNES BARRETO	01/05/2026	-	-	4	-	-	-	-	4
1747º	ANA LUCIA DA SILVA ANDRADE	27/05/1968	-	-	-	-	4	-	-	4
1748º	EULALIA NAZARE DA SILVA LOPES MACHADO	10/12/1962	-	-	-	3	-	-	-	3
1749º	CLOVIS COSTA DA SILVA	10/03/1967	-	-	-	3	-	-	-	3
1750º	ELISANGELA ARAUJO DOS SANTOS SCHWENGBER	08/04/1977	-	-	-	3	-	-	-	3
1751º	BIANCA DE SOUZA RODRIGUES FAUSTO PEREIRA	23/07/1978	-	-	-	3	-	-	-	3
1752º	MAIRA LIGIA SANTOS SOUZA	05/04/1979	-	-	-	3	-	-	-	3
1753º	CRISTIANE CERQUEIRA DOS SANTOS DE OLIVEIRA	29/08/1981	-	-	-	3	-	-	-	3
1754º	ALEX SANDRO FLORÊNCIO SOUSA	03/03/1989	-	-	-	3	-	-	-	3
1755º	ANNA CAROLINY LOPES MACHADO	08/01/1990	-	-	-	3	-	-	-	3
1756º	NATÁLIA DE ANDRADE LACERDA DA ANUNCIAÇÃO	26/02/1992	-	-	-	3	-	-	-	3
1757º	GIOVANNA DEVELLARD GANDRA CUTRIM DA COSTA	02/03/2006	-	-	-	3	-	-	-	3
1758º	CARINA COSTA DOS SANTOS MACHADO	04/07/1997	-	2	-	-	-	-	-	2
1759º	GABRIELLA FERREIRA MARTINS	19/09/2002	-	2	-	-	-	-	-	2
1760º	LENILZA ALVES DA SILVA	20/06/1963	-	-	2	-	-	-	-	2
1761º	MARIA JOSÉ ALVES SIQUEIRA	30/05/1965	-	-	2	-	-	-	-	2
1762º	ANDREA RUTH VIANA FERREIRA RODRIGUES	10/07/1965	-	-	2	-	-	-	-	2
1763º	ANGELA DA COSTA CORREIA	05/10/1967	-	-	2	-	-	-	-	2
1764º	MARCIA MARTINS VICENTE FLORENCIO	11/03/1968	-	-	2	-	-	-	-	2
1765º	MARILENE PINHEIRO LEMOS	07/07/1968	-	-	2	-	-	-	-	2
1766º	CIDILÉA ANTUNES LEITE	29/07/1969	-	-	2	-	-	-	-	2
1767º	JORGINA DA SILVA CABRAL	03/08/1970	-	-	2	-	-	-	-	2
1768º	ANDREIA DA SILVA FARIAS SANTOS	03/06/1971	-	-	2	-	-	-	-	2
1769º	ROSILEA ROZA DA CONCEIÇÃO DOS SANTOS	17/09/1972	-	-	2	-	-	-	-	2
1770º	FATIMA QUINTINO CELESTINO	21/06/1973	-	-	2	-	-	-	-	2
1771º	ROSINEIA SOARES DA SILVA	16/01/1974	-	-	2	-	-	-	-	2
1772º	NILZA SILVA COELHO	23/11/1974	-	-	2	-	-	-	-	2
1773º	LUCIANA MARTINS XAVIER	03/04/1976	-	-	2	-	-	-	-	2
1774º	NELIO PENEDO DA SILVA	02/10/1976	-	-	2	-	-	-	-	2
1775º	LUCIANA CAMPOS LABRE	15/11/1976	-	-	2	-	-	-	-	2
1776º	ADRIANA DE OLIVEIRA PEREIRA	13/12/1976	-	-	2	-	-	-	-	2
1777º	ANA CRISTINA C DE O PESSOA	23/02/1877	-	-	2	-	-	-	-	2
1778º	ELANE CRISTINA	25/03/1977	-	-	2	-	-	-	-	2
1779º	DAMIANA NEVES MOREIRA	22/06/1977	-	-	2	-	-	-	-	2
1780º	EDNA DALVA DE OLIVEIRA SANTOS	08/09/1977	-	-	2	-	-	-	-	2



Município de Araruama

Poder Executivo



Continuação Pág. 49 - RESULTADO PRELIMINAR DO PROCESSO SELETIVO SIMPLIFICADO Nº 011/2025

1781º	CLÁUDIA CRISTINA MOREIRA PINHEIRO	23/09/1977	-	-	2	-	-	-	-	2
1782º	MARTHA ELAINE LEITE RODRIGUES ESPINDOLA	18/10/1978	-	-	2	-	-	-	-	2
1783º	GISELA DO NASCIMENTO SILVA	21/02/1979	-	-	2	-	-	-	-	2
1784º	ANDREIA LIMA DE OLIVEIRA LIBERATO	22/02/1980	-	-	2	-	-	-	-	2
1785º	PATRICIA COLOMBINO	06/06/1981	-	-	2	-	-	-	-	2
1786º	ADIANE DA CONCEIÇÃO CALEIA	05/08/1982	-	-	2	-	-	-	-	2
1787º	CAMILA DE JESUS JOSE	23/10/1982	-	-	2	-	-	-	-	2
1788º	LENICE DA SILVA CONCEICAO DOS SANTOS	15/09/1983	-	-	2	-	-	-	-	2
1789º	PAULA SOUZA DE MOURA FIRMINO	30/09/1983	-	-	2	-	-	-	-	2
1790º	MADALENA SANTOS DE AZEVEDO	26/12/1983	-	-	2	-	-	-	-	2
1791º	VIVIANE AZEVEDO DOS SANTOS	17/06/1984	-	-	2	-	-	-	-	2
1792º	PRISCILA GOMES VIEIRA	11/03/1985	-	-	2	-	-	-	-	2
1793º	MÔNICA DA SILVA MARIA	12/03/1985	-	-	2	-	-	-	-	2
1794º	ADRIANA DA SILVA QUINTANILHA	18/02/1986	-	-	2	-	-	-	-	2
1795º	LUCIANA DA SILVA GARCIA ORTIZ MENEZES	05/06/1986	-	-	2	-	-	-	-	2
1796º	LEANDRO ESPINDOLA DA SILVA	20/07/1986	-	-	2	-	-	-	-	2
1797º	GABRIELA NICOLAU PALMERIM	17/04/1987	-	-	2	-	-	-	-	2
1798º	EVELLIN FONSECA CADENA	19/05/1987	-	-	2	-	-	-	-	2
1799º	CAMILA LEOCADIO SILVA FIGUEIREDO DE ARAUJO	23/09/1987	-	-	2	-	-	-	-	2
1800º	MARCIA CRISTINA BERTONSELI	06/10/1987	-	-	2	-	-	-	-	2
1801º	REGIANE DOS SANTOS CORREIA BATISTA	23/10/1987	-	-	2	-	-	-	-	2
1802º	ELIANE PEREIRA DE OLIVEIRA	01/01/1988	-	-	2	-	-	-	-	2
1803º	VANUSA DA CONCEIÇÃO SILVA	02/02/1988	-	-	2	-	-	-	-	2
1804º	SILMARA LIMA DA SILVA CLARO	06/10/1988	-	-	2	-	-	-	-	2
1805º	NATALIA DE OLIVEIRA BARRETO NAVARRO	24/11/1988	-	-	2	-	-	-	-	2
1806º	FERNANDA GOMES MARINHO	15/02/1989	-	-	2	-	-	-	-	2
1807º	ROSANE SUZART DOS SANTOS NASCIMENTO	09/08/1989	-	-	2	-	-	-	-	2
1808º	JOELMA DA CONCEIÇÃO VASCONCELOS	14/09/1989	-	-	2	-	-	-	-	2
1809º	JAQUELINE SILVA DE AZEVEDO	07/10/1989	-	-	2	-	-	-	-	2
1810º	JANAÍNA DA CONCEIÇÃO ROSA LEITE	23/12/1989	-	-	2	-	-	-	-	2
1811º	VANESSA OLIVEIRA NUNES	04/02/1990	-	-	2	-	-	-	-	2
1812º	ANA PAULA ALMEIDA GOMES PESSOA	12/03/1990	-	-	2	-	-	-	-	2
1813º	DANIELLE FREITAS DA SILVA	29/06/1990	-	-	2	-	-	-	-	2
1814º	TATIANE MARINHO CARDOSO DE SA	19/07/1990	-	-	2	-	-	-	-	2
1815º	TYAGO DA SILVA	24/09/1991	-	-	2	-	-	-	-	2
1816º	THAYANE GODENCIO MIRANDA	11/11/1991	-	-	2	-	-	-	-	2
1817º	JULIANA SOUSA DE ALMEIDA	14/12/1991	-	-	2	-	-	-	-	2
1818º	THAYS CARINE BARROS MACARIO	18/04/1992	-	-	2	-	-	-	-	2
1819º	SIRLENE ALMEIDA GOMES	06/07/1992	-	-	2	-	-	-	-	2
1820º	THAIS PAZ MONTE TURQUES	30/07/1992	-	-	2	-	-	-	-	2
1821º	MAYARA DOS SANTOS SOUZA	25/09/1992	-	-	2	-	-	-	-	2
1822º	RAYANE SOUZA CAVALCANTE TEIXEIRA	16/10/1992	-	-	2	-	-	-	-	2



Município de Araruama Poder Executivo



Continuação Pág. 50 - RESULTADO PRELIMINAR DO PROCESSO SELETIVO SIMPLIFICADO Nº 011/2025

1823º	SILVANA TEIXEIRA DOS SANTOS	04/11/1992	-	-	2	-	-	-	-	2
1824º	KAMILLA PIRES LEONEL PIMENTEL	04/12/1992	-	-	2	-	-	-	-	2
1825º	NATHÁLIA ALVES GUIMARÃES	08/04/1993	-	-	2	-	-	-	-	2
1826º	TAINARA FONSECA MOREIRA	19/09/1993	-	-	2	-	-	-	-	2
1827º	KELI INÁCIO PEÇANHA	21/12/1993	-	-	2	-	-	-	-	2
1828º	BRUNA LOPES DE AGUIAR SOARES	20/01/1994	-	-	2	-	-	-	-	2
1829º	RUTH QUEIROZ RIBEIRO	30/03/1994	-	-	2	-	-	-	-	2
1830º	THUANY NASCIMENTO MONTEIRO	05/06/1994	-	-	2	-	-	-	-	2
1831º	ANA CAROLINE NUNES SILVA	04/07/1994	-	-	2	-	-	-	-	2
1832º	RAÍSSA SILVA DA CONCEIÇÃO MARINHO	28/10/1994	-	-	2	-	-	-	-	2
1833º	SABRINA OLIVEIRA SAMPAIO	25/11/1994	-	-	2	-	-	-	-	2
1834º	LILIA SILVA CARDOSO__	23/01/1995	-	-	2	-	-	-	-	2
1835º	ALEXIA FRANCINI PEREIRA DOS SANTOS	03/02/1995	-	-	2	-	-	-	-	2
1836º	VALESKA CONCEIÇÃO DA SILVA OLIVEIRA	22/07/1995	-	-	2	-	-	-	-	2
1837º	PRISCILA LOPES DA SILVA	02/08/1995	-	-	2	-	-	-	-	2
1838º	BRENDA OLIVIA FREIRE PINHEIRO DA SILVA	09/08/1995	-	-	2	-	-	-	-	2
1839º	BIANCA DOS SANTOS SERAPHIM BARCELLOS	07/10/1995	-	-	2	-	-	-	-	2
1840º	RENATA MAGALHÃES DA SILVA SOUZA	22/11/1995	-	-	2	-	-	-	-	2
1841º	ALESSANDRA FONSECA DOS SANTOS	26/01/1996	-	-	2	-	-	-	-	2
1842º	LAYANE DE BARCELLOS FRANCISCO	07/03/1996	-	-	2	-	-	-	-	2
1843º	PAULO HENRIQUE CAVALCANTE DE SANTANA	22/03/1996	-	-	2	-	-	-	-	2
1844º	NAIRA MARTINS DA SILVA	11/08/1996	-	-	2	-	-	-	-	2
1845º	LUCAS PAIXAO DA SILVA	26/02/1997	-	-	2	-	-	-	-	2
1846º	YASMIM CAMPOS LABRE BARRETO	31/03/1997	-	-	2	-	-	-	-	2
1847º	JULLIANE DOS SANTOS ALVES	06/05/1997	-	-	2	-	-	-	-	2
1848º	DEBORA REGINA BATBOZA DA SOLVA	22/05/1997	-	-	2	-	-	-	-	2
1849º	JÉSSICA ITABORAHY DE SOUZA	23/07/1997	-	-	2	-	-	-	-	2
1850º	PAMELA DIAMANTINE BRAGA	11/08/1997	-	-	2	-	-	-	-	2
1851º	FERNANDA VILAMAR MARINHO QUINTANILHA	04/12/1997	-	-	2	-	-	-	-	2
1852º	SHAKIRA LUIZA DA CONCEIÇÃO	18/05/1998	-	-	2	-	-	-	-	2
1853º	MILLENA SILVA BELLON DE OLIVEIRA	23/05/1998	-	-	2	-	-	-	-	2
1854º	ALESSANDRA DE BRITO MENDONÇA	09/07/1998	-	-	2	-	-	-	-	2
1855º	MAYARA DOS SANTOS BARBOSA	10/11/1998	-	-	2	-	-	-	-	2
1856º	MYLENA MARCELLA FONSECA KINUP	21/01/1999	-	-	2	-	-	-	-	2
1857º	STEFANNY NOGUEIRA DE OLIVEIRA SOARES	08/02/1999	-	-	2	-	-	-	-	2
1858º	BARBARA GREYCE ALVES DA SILVA	26/02/1999	-	-	2	-	-	-	-	2
1859º	MYLENA DA SILVA BORGES	24/05/1999	-	-	2	-	-	-	-	2
1860º	MATHEUS ALCANTARA RAMOS DE SOUZA	10/09/1999	-	-	2	-	-	-	-	2
1861º	AMANDA LIMA BARBOSA	22/09/1999	-	-	2	-	-	-	-	2
1862º	THAYNARA MIRANDA DA CONCEIÇÃO	27/01/2000	-	-	2	-	-	-	-	2
1863º	RAFAELA ALVES RODRIGUES	04/03/2000	-	-	2	-	-	-	-	2
1864º	SAMARA TEIXEIRA SOARES	03/06/2000	-	-	2	-	-	-	-	2



Município de Araruama

Poder Executivo



Continuação Pág. 51 - RESULTADO PRELIMINAR DO PROCESSO SELETIVO SIMPLIFICADO Nº 011/2025

1865º	JENIFFER VIEIRA AMARAL	24/08/2000	-	-	2	-	-	-	-	2
1866º	WANESSA SOUZA ANDRADE	14/03/2001	-	-	2	-	-	-	-	2
1867º	HELLEN KAROLAYNE DIAS CARRARINI	12/04/2001	-	-	2	-	-	-	-	2
1868º	GLEYCKELLY DE ALMEIDA TEIXEIRA	30/08/2001	-	-	2	-	-	-	-	2
1869º	LINDA MADSON DOS SANTOS PENNA	03/01/2002	-	-	2	-	-	-	-	2
1870º	MARIANA DA CONCEIÇÃO SILVA	19/05/2002	-	-	2	-	-	-	-	2
1871º	MAYANE FELICIO CASAGRANDE DA FONSECA	29/05/2002	-	-	2	-	-	-	-	2
1872º	MILENE GUIMARÃES DA SILVA	20/07/2002	-	-	2	-	-	-	-	2
1873º	LORRANI BARBOSA DOS SANTOS	22/07/2002	-	-	2	-	-	-	-	2
1874º	ISADORA SOUZA COSTA	21/08/2002	-	-	2	-	-	-	-	2
1875º	LORRANA LEITE DA SILVA	19/09/2002	-	-	2	-	-	-	-	2
1876º	JULIENE RADAELLI DE OLIVEIRA	28/09/2002	-	-	2	-	-	-	-	2
1877º	RENAN ANTUNES MARIANO	30/09/2002	-	-	2	-	-	-	-	2
1878º	RENAN FIGUEIREDO SOARES TELES	17/10/2002	-	-	2	-	-	-	-	2
1879º	LETÍCIA TEIXEIRA XAVIER	26/12/2002	-	-	2	-	-	-	-	2
1880º	SUELEN AZEVEDO PINHEIRO	25/02/2003	-	-	2	-	-	-	-	2
1881º	MARYA FERNANDA FERREIRA CORREA TEIXEIRA	08/05/2003	-	-	2	-	-	-	-	2
1882º	THAYNARA KETRYN BARRETO	06/06/2003	-	-	2	-	-	-	-	2
1883º	JULIA VIEIRA REDINGLES	16/08/2003	-	-	2	-	-	-	-	2
1884º	LORENA DE ARAUJO SILVA	25/09/2003	-	-	2	-	-	-	-	2
1885º	JOICY DE LIMA ALMEIDA NASCIMENTO	17/10/2003	-	-	2	-	-	-	-	2
1886º	EMILLY MOURA DA SILVA	22/10/2003	-	-	2	-	-	-	-	2
1887º	KAYLANNE MARTINS DA SILVA DIAS	11/11/2003	-	-	2	-	-	-	-	2
1888º	VITÓRIA DA COSTA MACHADO	10/01/2004	-	-	2	-	-	-	-	2
1889º	MARIA EDUARDA DOS SANTOS OLIVEIRA	05/05/2004	-	-	2	-	-	-	-	2
1890º	ESTEFANI PEREIRA CUNHA	30/08/2004	-	-	2	-	-	-	-	2
1891º	CARLOS EDUARDO NEVES COSTA	27/01/2005	-	-	2	-	-	-	-	2
1892º	JULIANA FARIA OLIVEIRA	04/02/2005	-	-	2	-	-	-	-	2
1893º	ANA KAROLINA FERREIRA VIEIRA	23/02/2005	-	-	2	-	-	-	-	2
1894º	EVELYN GUERREIRO DE SOUZA	24/05/2005	-	-	2	-	-	-	-	2
1895º	EMILY NASCIMENTO CONCEICAO	09/06/2005	-	-	2	-	-	-	-	2
1896º	KAMILA PEREIRA DE SÁ	12/06/2005	-	-	2	-	-	-	-	2
1897º	JULIA DE OLIVEIRA MELO	26/08/2005	-	-	2	-	-	-	-	2
1898º	CLARICE ADELGY DE MOURA ROCHA	14/09/2005	-	-	2	-	-	-	-	2
1899º	RAFAELA OLIVEIRA DA SILVA	15/09/2005	-	-	2	-	-	-	-	2
1900º	VITÓRIA COSTA NUNES	10/10/2005	-	-	2	-	-	-	-	2
1901º	RAYSSA VICTÓRIA DOS SANTOS SILVEIRA	25/10/2005	-	-	2	-	-	-	-	2
1902º	TIAGO MONTEIRO DE BARROS JUNIOR	05/12/2005	-	-	2	-	-	-	-	2
1903º	DEBORAH DE OLIVEIRA VIEIRA	09/12/2005	-	-	2	-	-	-	-	2
1904º	LUIZA LACERDA LOURENÇO	07/01/2006	-	-	2	-	-	-	-	2
1905º	EMILLY DOS SANTOS ROCHA	13/03/2006	-	-	2	-	-	-	-	2
1906º	LUCAS PARAIZO CORREA	04/04/2006	-	-	2	-	-	-	-	2



Município de Araruama Poder Executivo



Continuação Pág. 54 - RESULTADO PRELIMINAR DO PROCESSO SELETIVO SIMPLIFICADO Nº 011/2025

1991º	RAFAELLA DE OLIVEIRA SILVA ANCELMO	03/01/1999	-	-	-	-	-	-	-	0
1992º	THAIS DO CARMO DE OLIVEIRA	19/02/1999	-	-	-	-	-	-	-	0
1993º	CAROLINA NASCIMENTO DOS SANTOS	13/03/1999	-	-	-	-	-	-	-	0
1994º	RAYANE CRISTINA DA SILVA PERFEITO	12/05/2000	-	-	-	-	-	-	-	0
1995º	JANNYARA CHAUANA CONCEIÇÃO SANTOS MIRANDA	26/05/2000	-	-	-	-	-	-	-	0
1996º	IANA DA CONCEIÇÃO PEREIRA	23/07/2000	-	-	-	-	-	-	-	0
1997º	PATRICIA DE JESUS SANTANA	19/09/2000	-	-	-	-	-	-	-	0
1998º	DAPHINE SILVA BELLON DE OLIVEIRA	22/09/2001	-	-	-	-	-	-	-	0
1999º	TALITA GABRIEL FERREIRA	19/12/2001	-	-	-	-	-	-	-	0
2000º	EVELLIN ANTERO DA SILVA	04/02/2002	-	-	-	-	-	-	-	0
2001º	BEATRIZ OLIVEIRA DA CONCEIÇÃO	20/02/2002	-	-	-	-	-	-	-	0
2002º	JANNINE DE MENDONÇA DOS SANTOS	28/06/2002	-	-	-	-	-	-	-	0
2003º	TAIS PEREIRA VELOSO RODRIGUES	28/07/2002	-	-	-	-	-	-	-	0
2004º	HELENA DE ANDRADE ABREU	06/12/2002	-	-	-	-	-	-	-	0
2005º	LARIANE FERREIRA SABINO DA CUNHA	21/01/2003	-	-	-	-	-	-	-	0
2006º	EDUARDA DOS SANTOS FRANCISCO	19/04/2003	-	-	-	-	-	-	-	0
2007º	ICARO IAGO BARBOSA AQUINO	23/04/2003	-	-	-	-	-	-	-	0
2008º	MATHEUS PEREIRA DOS SANTOS	26/04/2003	-	-	-	-	-	-	-	0
2009º	LARISSA RAFAELE CARNEIRO	21/07/2003	-	-	-	-	-	-	-	0
2010º	GABRIEL LOURENÇO DE AZEVEDO VAZ	12/12/2003	-	-	-	-	-	-	-	0
2011º	ERICK DA SILVA LOPES MOTA	16/02/2004	-	-	-	-	-	-	-	0
2012º	TAMIRIS SIQUEIRA MARINHO	19/02/2004	-	-	-	-	-	-	-	0
2013º	MARIA ELIZABETH DOMINGUES FERREIRA PEREIRA DE ASSIS	01/05/2004	-	-	-	-	-	-	-	0
2014º	ELLEN BASTOS DE ALMEIDA	10/05/2004	-	-	-	-	-	-	-	0
2015º	GABRIEL PORTO NASCIMENTO	08/08/2004	-	-	-	-	-	-	-	0
2016º	JHENYFER CORREA DOS SANTOS	06/09/2004	-	-	-	-	-	-	-	0
2017º	LÍVIA RAYANE LAGOIA GOMES	28/02/2005	-	-	-	-	-	-	-	0
2018º	ANA CLARA DOS SANTOS FIGUEIREDO	13/03/2005	-	-	-	-	-	-	-	0
2019º	GEOVANA GOMES CORRÊA	24/03/2005	-	-	-	-	-	-	-	0
2020º	GRACILIANE OLIVEIRA NASCIMENTO	05/04/2005	-	-	-	-	-	-	-	0
2021º	IASMIM DA SILVA DIAS	11/06/2005	-	-	-	-	-	-	-	0
2022º	DAVY DO CARMO SANTOS AZEREDO	11/06/2005	-	-	-	-	-	-	-	0
2023º	MARIA EDUARDA RAMOS	05/07/2005	-	-	-	-	-	-	-	0
2024º	JOYCE DA COSTA DE SOUZA	05/09/2005	-	-	-	-	-	-	-	0
2025º	AMANDA FRANCIS LOPES DE SÁ MARINHO	10/09/2005	-	-	-	-	-	-	-	0
2026º	SAMARA PARANHOS FERREIRA	29/12/2005	-	-	-	-	-	-	-	0
2027º	KETHLYN OLIVEIRA SANTOS	11/03/2006	-	-	-	-	-	-	-	0
2028º	IZABELLE SANTIAGO RODRIGUES DA SILVA	08/08/2006	-	-	-	-	-	-	-	0
2029º	VITOR DA CONCEIÇÃO DE SOUZA	27/10/2006	-	-	-	-	-	-	-	0
2030º	ANNA BEATRIZ FRAZAO DE ALMEIDA	15/03/2007	-	-	-	-	-	-	-	0
2031º	DHIONILSON DOS SANTOS CUNHA	12/12/2007	-	-	-	-	-	-	-	0

Araruama, 18 de agosto de 2025.

Comissão de Processo Seletivo



Município de Araruama

Poder Executivo



PORTARIA SEADM Nº 370/2025
DE 12 DE AGOSTO DE 2025

A **SECRETÁRIA MUNICIPAL DE ADMINISTRAÇÃO** no uso de suas atribuições conferidas pelo Decreto Municipal nº 012 de 02 de janeiro de 2017 e considerando o que restou provado no processo nº 13743/2025.

RESOLVE

CONCEDER ao servidor (a) **ANGELICA BRASIL PEREIRA, Secretário Escolar**, matrícula nº 992932-0, **redução de 50% (cinquenta por cento) da carga horária de trabalho**, por 187 (cento e oitenta e sete) dias, de acordo com o Processo nº 13743/2025, nos termos dos Art. 1º e 4º da Lei nº 1.887/2014, com início em 18/06/2025 a 21/12/2025.

Registre-se. Publique-se. Cumpra-se.

Gabinete da Secretária, 12 de agosto de 2025.

Kalimeire Camilo
Secretária de Administração
SEADM | Mat. nº 117500-9

PORTARIA SEADM Nº 372/2025
DE 12 AGOSTO DE 2025

A **SECRETÁRIA MUNICIPAL DE ADMINISTRAÇÃO** no uso de suas atribuições conferidas pelo Decreto Municipal nº 012 de 02 de janeiro de 2017 e considerando o que restou provado no processo nº 15243/2025.

RESOLVE

CONCEDER a (o) servidor (a) **FILIFE DA SILVA NASCIMENTO, Motorista D**, matrícula nº 122645-2, 02 (dois) anos de **Licença Sem Vencimentos**, de acordo com Processo nº 15243/2025 de 08/07/2025, e em termos do Artigo 130 do Estatuto dos Funcionários Públicos do Município de Araruama, com início em 01/09/2025 e término em 01/09/2027.

Registre-se. Publique-se. Cumpra-se.

Gabinete da Secretária, 12 de agosto de 2025.

Kalimeire Camilo
Secretária de Administração
SEADM | Mat. nº 117500-9

PORTARIA SEADM Nº 374/2025
DE 13 DE AGOSTO DE 2025

A **SECRETÁRIA MUNICIPAL DE ADMINISTRAÇÃO** no uso de suas atribuições conferidas pelo Decreto Municipal nº 012 de 02 de janeiro de 2017 e considerando o que restou provado no processo nº 16275/2025.

RESOLVE

READAPTAR o (a) servidor (a) **JANAINA FIALHO SANTANA DA FONSECA, Merendeira**, matrícula nº 130958-7, **em função mais compatível com o seu estado de saúde** mantendo suas atividades laborais, pelo período de 164 (cento e sessenta e quatro) dias, de acordo com a inspeção realizada pela junta médica, no Processo nº 16275/2025 e nos termos do Artigo 71 da Lei Municipal nº 548 - Estatuto dos Funcionários Públicos Municipais de Araruama, bem como de acordo com o Decreto nº 120 de 13/08/2021, com início em 21/07/2025 e término em 31/12/2025.

Registre-se. Publique-se. Cumpra-se.

Gabinete da Secretária, 13 de agosto de 2025.

Kalimeire Camilo
Secretária de Administração
SEADM | Mat. Nº 117500-9

PORTARIA SEADM Nº 371/2025
DE 12 DE AGOSTO DE 2025

A **SECRETÁRIA MUNICIPAL DE ADMINISTRAÇÃO** no uso de suas atribuições conferidas pelo Decreto Municipal nº 012 de 02 de janeiro de 2017 e considerando o que restou provado no processo nº 14394/2025.

RESOLVE

CONCEDER a (o) servidor (a) **ADELINA DOS SANTOS COSTA, Agente de Serviços Gerais**, matrícula nº 6727-0, 39 (trinta e nove) dias de **Licença para Tratamento de Doença em Pessoa da Família**, de acordo com a inspeção realizada pela Perícia Médica no Processo Administrativo 14394/2025, e nos termos do Artigo 124 do Estatuto dos Funcionários Públicos do Município de Araruama, com início 27/06/2025 e término em 04/08/2025.

Registre-se. Publique-se. Cumpra-se.

Gabinete da Secretária, 12 de agosto de 2025.

Kalimeire Camilo
Secretária de Administração
SEADM | Mat. nº 117500-9

PORTARIA SEADM Nº 373/2025
DE 13 DE AGOSTO DE 2025

A **SECRETÁRIA MUNICIPAL DE ADMINISTRAÇÃO** no uso de suas atribuições conferidas pelo Decreto Municipal nº 012 de 02 de janeiro de 2017 e considerando o que restou provado no processo nº 16455/2025.

RESOLVE

READAPTAR o (a) servidor (a) **SABRINA AMORIM MACIEL MERCES, Professor II**, matrícula nº 134866-3, **em função mais compatível com o seu estado de saúde** mantendo suas atividades laborais, pelo período de 112 (cento e doze) dias, de acordo com a inspeção realizada pela junta médica, no Processo nº 16455/2025 e nos termos do Artigo 71 da Lei Municipal nº 548 - Estatuto dos Funcionários Públicos Municipais de Araruama, bem como de acordo com o Decreto nº 120 de 13/08/2021, com início em 11/08/2025 e término em 30/11/2025.

Registre-se. Publique-se. Cumpra-se.

Gabinete da Secretária, 13 de agosto de 2025.

Kalimeire Camilo
Secretária de Administração
SEADM | Mat. Nº 117500-9

PORTARIA SEADM Nº 375/2025
DE 13 DE AGOSTO DE 2025

A **SECRETÁRIA MUNICIPAL DE ADMINISTRAÇÃO** no uso de suas atribuições conferidas pelo Decreto Municipal nº 012 de 02 de janeiro de 2017 e considerando o que restou provado no processo nº 16638/2025.

RESOLVE

READAPTAR o (a) servidor (a) **MARCIA ADRIANA PEREIRA DA SILVA DO VALE, Merendeira**, matrícula nº 8262-7, **em função mais compatível com o seu estado de saúde** mantendo suas atividades laborais, pelo período de 161 (cento e sessenta e um) dias, de acordo com a inspeção realizada pela junta médica, no Processo nº 16638/2025 e nos termos do Artigo 71 da Lei Municipal nº 548 - Estatuto dos Funcionários Públicos Municipais de Araruama, bem como de acordo com o Decreto nº 120 de 13/08/2021, com início em 24/07/2025 e término em 31/12/2025.

Registre-se. Publique-se. Cumpra-se.

Gabinete da Secretária, 13 de agosto de 2025.

Kalimeire Camilo
Secretária de Administração
SEADM | Mat. Nº 117500-9



Município de Araruama

Poder Executivo



PORTARIA SEADM Nº 376/2025
DE 13 DE AGOSTO DE 2025

A **SECRETÁRIA MUNICIPAL DE ADMINISTRAÇÃO** no uso de suas atribuições conferidas pelo Decreto Municipal nº 012 de 02 de janeiro de 2017 e considerando o que restou provado no processo nº 16838/2025.

RESOLVE

READAPTAR o (a) servidor (a) **SABRINA PIRES DA COSTA, Professor II** matrícula nº 122601-0, **em função mais compatível com o seu estado de saúde** mantendo suas atividades laborais, pelo período de 365 (trezentos e sessenta e cinco) dias, de acordo com a inspeção realizada pela junta médica, no Processo nº 16838/2025 e nos termos do Artigo 71 da Lei Municipal nº 548 - Estatuto dos Funcionários Públicos Municipais de Araruama, bem como de acordo com o Decreto nº 120 de 13/08/2021, com início em 25/07/2025 e término em 24/07/2026.

Registre-se. Publique-se. Cumpra-se.

Gabinete da Secretária, 13 de agosto de 2025.

Kalimeire Camilo
Secretária de Administração
SEADM | Mat. Nº 117500-9

PORTARIA SEADM Nº 378/2025
DE 13 DE AGOSTO DE 2025

A **SECRETÁRIA MUNICIPAL DE ADMINISTRAÇÃO** no uso de suas atribuições conferidas pelo Decreto Municipal nº 012 de 02 de janeiro de 2017 e considerando o que restou provado no processo nº 16918/2025.

RESOLVE

READAPTAR o (a) servidor (a) **EDINETE PACHECO SILVEIRA, Serv. Ser. Pesado** matrícula nº 8566-9, **em função mais compatível com o seu estado de saúde** mantendo suas atividades laborais, pelo período de 143 (cento e quarenta e três) dias, de acordo com a inspeção realizada pela junta médica, no Processo nº 16918/2025 e nos termos do Artigo 71 da Lei Municipal nº 548 - Estatuto dos Funcionários Públicos Municipais de Araruama, bem como de acordo com o Decreto nº 120 de 13/08/2021, com início em 11/08/2025 e término em 31/12/2025.

Registre-se. Publique-se. Cumpra-se.

Gabinete da Secretária, 13 de agosto de 2025.

Kalimeire Camilo
Secretária de Administração
SEADM | Mat. Nº 117500-9

PORTARIA SEADM Nº 380/2025
DE 13 DE AGOSTO DE 2025

A **SECRETÁRIA MUNICIPAL DE ADMINISTRAÇÃO** no uso de suas atribuições conferidas pelo Decreto Municipal nº 012 de 02 de janeiro de 2017 e considerando o que restou provado no processo nº 15179/2025.

RESOLVE

CONCEDER ao servidor (a) **ANA KELLY EBRAIM DA SILVA, Ag. Ser. Gerais**, matrícula nº 128554-9, **redução de 50% (cinquenta por cento) da carga horária de trabalho**, por 180 (cento e oitenta) dias, de acordo com o Processo nº 15179/2025, nos termos dos Art. 1º e 4º da Lei nº 1.887/2014, com início em 11/08/2025 a 06/02/2026.

Registre-se. Publique-se. Cumpra-se.

Gabinete da Secretária, 13 de agosto de 2025.

Kalimeire Camilo
Secretária de Administração
SEADM | Mat. Nº 117500-9

PORTARIA SEADM Nº 377/2025
DE 13 DE AGOSTO DE 2025

A **SECRETÁRIA MUNICIPAL DE ADMINISTRAÇÃO** no uso de suas atribuições conferidas pelo Decreto Municipal nº 012 de 02 de janeiro de 2017 e considerando o que restou provado no processo nº 17170/2025.

RESOLVE

READAPTAR o (a) servidor (a) **TATIANA DAMIANI ORTTOLON, Merendeira** matrícula nº 9758-6, **em função mais compatível com o seu estado de saúde** mantendo suas atividades laborais, pelo período de 143 (cento e quarenta e três) dias, de acordo com a inspeção realizada pela junta médica, no Processo nº 17170/2025 e nos termos do Artigo 71 da Lei Municipal nº 548 - Estatuto dos Funcionários Públicos Municipais de Araruama, bem como de acordo com o Decreto nº 120 de 13/08/2021, com início em 11/08/2025 e término em 31/12/2025.

Registre-se. Publique-se. Cumpra-se.

Gabinete da Secretária, 13 de agosto de 2025.

Kalimeire Camilo
Secretária de Administração
SEADM | Mat. Nº 117500-9

PORTARIA SEADM Nº 379/2025
DE 13 DE AGOSTO DE 2025

A **SECRETÁRIA MUNICIPAL DE ADMINISTRAÇÃO** no uso de suas atribuições conferidas pelo Decreto Municipal nº 012 de 02 de janeiro de 2017 e considerando o que restou provado no processo nº 17109/2025.

RESOLVE

READAPTAR o (a) servidor (a) **BRUNA MACEDO DA SILVA, Professor II** matrícula nº 12182-2, **em função mais compatível com o seu estado de saúde** mantendo suas atividades laborais, pelo período de 143 (cento e quarenta e três) dias, de acordo com a inspeção realizada pela junta médica, no Processo nº 17109/2025 e nos termos do Artigo 71 da Lei Municipal nº 548 - Estatuto dos Funcionários Públicos Municipais de Araruama, bem como de acordo com o Decreto nº 120 de 13/08/2021, com início em 11/08/2025 e término em 31/12/2025.

Registre-se. Publique-se. Cumpra-se.

Gabinete da Secretária, 13 de agosto de 2025.

Kalimeire Camilo
Secretária de Administração
SEADM | Mat. Nº 117500-9

PORTARIA SEADM Nº 381/2025
DE 13 DE AGOSTO DE 2025

A **SECRETÁRIA MUNICIPAL DE ADMINISTRAÇÃO** no uso de suas atribuições conferidas pelo Decreto Municipal nº 012 de 02 de janeiro de 2017 e considerando o que restou provado no processo nº 14301/2025.

RESOLVE

CONCEDER a (o) servidor (a) **RAYANE LUIZ DE SOUSA, Enfermeiro I**, matrícula nº 120505-6, 5 (cinco) dias de **Licença para Tratamento de Doença em Pessoa da Família**, de acordo com a inspeção realizada pela Perícia Médica no Processo Administrativo 14301/2025, e nos termos do Artigo 124 do Estatuto dos Funcionários Públicos do Município de Araruama, com início 24/06/2025 e término em 28/06/2025.

Registre-se. Publique-se. Cumpra-se.

Gabinete da Secretária, 13 de agosto de 2025.

Kalimeire Camilo
Secretária de Administração
SEADM | Mat. Nº 117500-9

Fiação furtada da Enel no RJ em 2025 daria quase uma volta na Lagoa; Campos e São Gonçalo lideram ranking

Um levantamento realizado pela Enel revela que, somente nos seis primeiros meses de 2025, foram furtados cerca de 6 mil metros de cabos elétricos em vias públicas da área sob sua concessão. O volume equivale a quase uma volta completa na Lagoa Rodrigo de Freitas, na Zona Sul do Rio, cujo perímetro é de aproximadamente 7,5 quilômetros.

De acordo com a concessionária, os maiores registros de furto de cabos ocorrem

nas cidades de Campos dos Goytacazes, no Norte Fluminense, e São Gonçalo, na Região Metropolitana do Rio. Nessas localidades, as ações criminosas têm provocado interrupções no fornecimento de energia por várias horas.

Os municípios lideram o ranking que reúne as 66 cidades que são abastecidas pela empresa de distribuição.

Segundo a distribuidora, o número representa um aumento de 20% em comparação ao mesmo período do ano

passado, quando foram furtados 5 quilômetros de cabos.

O impacto também aumentou: aproximadamente 1.600 clientes ficaram sem energia devido a esse tipo de crime — um crescimento de 31,4% em relação aos 1.217 consumidores afetados em 2024.

As cidades com maior número de ocorrências neste ano foram:

- Campos dos Goytacazes
- São Gonçalo

- Niterói
- Maricá
- Macaé

Em 2024, Campos dos Goytacazes já liderava o ranking, com 108 ocorrências — mais de 60% do total registrado pela Enel naquele ano. Cabo Frio também foi destaque, com mais de 10 mil clientes impactados por quedas de energia causadas por furtos de cabos.

A Enel afirma que, para tentar reduzir os casos, tem adotado medidas como a

substituição dos cabos por materiais com menor valor comercial.

“O furto de cabos impacta diretamente o serviço de distribuição de energia, provocando interrupção do fornecimento para os clientes. Os reparos exigem horas de trabalho das nossas equipes e representam riscos graves para quem manipula indevidamente a fiação”, afirmou Fábio Damasceno, gerente do Centro de Operações do Sistema da Enel Rio.

Concurseiros poderão realizar provas com sensor de glicemia, bomba de insulina ou exame de mapa

O candidato a concurso público poderá utilizar, durante a aplicação de provas objetivas ou discursivas, sensor de glicemia, bomba de insulina ou exame MAPA (Monitorização Ambulatorial da Pressão Arterial). É o que determina o Projeto de Lei

4.429/24, de autoria do deputado Carlos Macedo (REP), que a Assembleia Legislativa do Estado do Rio de Janeiro (Alerj) aprovou, na data de quinta-feira (14), em segunda discussão. A medida segue para o governador Cláudio Castro, que tem até 15 dias

úteis para sancionar ou vetar.

O sensor de glicemia é uma tecnologia que facilita o controle dos níveis de glicose no sangue em tempo real, utilizado por pessoas com diabetes. Já a bomba de insulina é um pequeno aparelho portátil que injeta insulina con-

tinuamente no corpo de pessoas com diabetes. Por fim, o exame MAPA é uma forma de aferir a pressão arterial de um paciente, para monitorar oscilações e picos que podem indicar hipertensão.

Para usufruir do direito, o candidato deverá apresentar

relatório médico emitido por profissional habilitado, indicando a necessidade do uso de sensor de glicemia, bomba de insulina ou a realização do exame MAPA, garantindo que tais dispositivos ou exames são imprescindíveis para a sua condição de saúde.

Saiba como é o novo teste do SUS para detectar câncer de colo do útero

Desde sexta-feira (15), o Ministério da Saúde passou a oferecer, via Sistema Único de Saúde (SUS), o teste de biologia molecular DNA-HPV, indicado para o rastreamento organizado do câncer de colo do útero.

A tecnologia detecta 14 genótipos do papilomavírus humano (HPV), identificando a presença do vírus no organismo antes da ocorrência de lesões ou de câncer em estágios iniciais, mesmo em mulheres assintomáticas.

Além de conferir maior sensibilidade diagnóstica, o teste reduz a necessidade de exames e intervenções desnecessárias, com intervalos maiores entre as coletas quando o resultado for negativo.

“Por ser mais eficaz, a nova tecnologia permite ampliar os intervalos de rastreamento para até cinco anos, aumentando a eficiência e

reduzindo custos”, explica o Ministério da Saúde.

Outra vantagem do teste, de acordo com a pasta, é o rastreamento equitativo e de alta performance, que permite alcançar mulheres em áreas remotas ou onde há menor oferta de serviços em saúde.

Coleta

Produzida pelo Instituto de Biologia Molecular do Paraná, ligado à Fundação Oswaldo Cruz (Fiocruz), a tecnologia vai substituir o exame citopatológico popularmente conhecido como papanicolau, que passará a ser realizado apenas para confirmação de casos em que o teste molecular der positivo.

No teste de DNA, a coleta é similar à do papanicolau e envolve a secreção do colo do útero, portanto, a mulher ainda precisa passar por um exame ginecológico. No en-

tanto, ao invés de colocar a secreção em uma lâmina, ela é colocada em um tubo com líquido conservante, que vai para o laboratório, onde é feita a pesquisa do DNA do vírus.

Implementação

A incorporação do teste na rede pública, no início de 2024, passou pela avaliação da Comissão Nacional de Incorporação de Tecnologias no Sistema Único de Saúde (Conitec), que considerou a tecnologia mais precisa que atualmente ofertada no SUS.

A tecnologia, 100% nacional, será ofertada inicialmente nos seguintes estados: Rio de Janeiro, São Paulo, Minas Gerais, Ceará, Bahia, Pará, Rondônia, Goiás, Rio Grande do Sul, Paraná, Pernambuco e no Distrito Federal.

Essas localidades, segundo o ministério, foram contempladas por contarem

com serviços de referência para colposcopia e biópsia, garantindo fluxo assistencial completo para mulheres que apresentarem resultados alterados no teste.

A implementação começa com um município em cada estado e será ampliada conforme a finalização da substituição do método. A meta é que, até dezembro de 2026, o rastreio esteja presente na rede pública em todo o território nacional, beneficiando, todos os anos, 7 milhões de mulheres com idade entre 25 e 64 anos.

HPV

De acordo com o ministério, o HPV é a principal causa do câncer de colo do útero, terceiro tipo de câncer mais incidente em mulheres, com 17 mil novos casos estimados por ano no triênio 2023-2025.

Dados do Instituto

Nacional de Câncer (Inca) apontam 15 casos da doença para cada grupo de 100 mil mulheres no Brasil. “Por isso, a oferta do novo modelo de rastreamento é considerada um marco para a saúde da mulher”, destacou a pasta.

O câncer de colo do útero, segundo a pasta, segue como o que mais mata mulheres no Nordeste brasileiro. No Brasil, são 20 mortes por dia — até seis vezes mais que os casos de feminicídio em alguns estados.

Testagem

Recomendada pela Organização Mundial de Saúde (OMS), a testagem de HPV é considerada padrão ouro para a detecção de casos de câncer de colo de útero e integra as estratégias propostas pela entidade para a eliminação da doença como problema de saúde pública até 2030.